



CPL – TRIZIDELA DO VALE
PROC. 1009001/2021
FLS. 698
RUB F

**ESTADO DO MARANHÃO
PREFEITURA MUNICIPAL DE TRIZIDELA DO VALE
CNPJ Nº 01.558.070/0001-22
COMISSÃO PERMANENTE DE LICITAÇÃO**

JUNTADA DOS DOCUMENTOS DE CREDENCIAMENTO

PROCESSO ADMINISTRATIVO Nº 1009001/2021
CONCORRÊNCIA Nº 006/2021

OBJETO: Contratação de empresa especializada na prestação de serviços de engenharia na execução de manutenção e reforma da estrutura para elevado com reparo e substituição de equipamentos na rede de abastecimento de água no município de Trizidela do Vale (MA).

Junto aos autos do Processo Administrativo nº 1009001/2021, na modalidade CONCORRÊNCIA nº 006/2021, os documentos de Credenciamento da empresa abaixo mencionada, referente ao presente certame.

**EMPRESA: CONSTRUTORA UCHÔA, INSCRITA
NO CNPJ SOB Nº 10.811.637/0001-11**



ANEXO

CARTA CREDENCIAL

CPL - TRIZIDEIA DO VALE
PROC. 1009001 / 20. 21
FLS. 699
RUB. F

PROCESSO Nº 1009001/2021
CONCORRÊNCIA Nº .006/2021 (SRP)

A Empresa **CONSTRUTORA UCHOA EIRELI**, inscrita no CNPJ nº 10.811.637/0001-11 localizada na Rua São Francisco Nº 112- Centro, CEP: 657.20-000 Igarapé Grande- MA, por intermédio de seu representante legal a Sra. **THAYLA CRISTINA GOMES DA ROCHA UCHOA GALVÃO**, portadora do RG nº 038210912009-0-SSP/MA e inscrita no CPF nº 604.745.393-77, casada, brasileira, engenheira civil, reside na Rua 21 de abril, centro, Igarapé Grande- MA, vem pela presente informar que o Sr. **BRUNNO DA COSTA GALVÃO**, brasileiro, casado, advogado, RG nº 124349899-1 e CPF nº 002.992.503-77, residente e domiciliado à rua 21 de abril nº 12, Centro, Igarapé Grande – MA, é pessoa designada pela empresa para representá-la perante essa Comissão, inclusive com poderes para renunciar ao direito de interposição de recursos em qualquer fase da licitação em epígrafe.

Igarapé Grande- MA 22 de NOVEMBRO de 2021

Thayla C. G. R. Uchoa Galvão

CONSTRUTORA UCHOA EIRELI

CNPJ nº 10.811.637/0001-11

THAYLA CRISTINA GOMES DA ROCHA UCHOA GALVÃO

RG nº 038210912009-0-SSP/MA

CPF nº 604.745.393-77

PROPRIETÁRIA

Cartório Dias Caminha
Gabriela Dias Caminha de Andrade - Tabeliã e Registradora Titular
Av. João Carvalho nº 79 - Centro - 65720-000 - Igarapé Grande - MA
Telefone: 99 3647-1136 - Celulares: 99 98146-8833 - 99 98424-6602
cartoriogabrieladiscaminha@uchoa.com

Poder Judiciário TJMA. Sel: REC FIR031070ZSATWN21RJEQOW55, 22/11/2021 14:16:37. Ato: 13.17.2. Partes(s) THAYLA CRISTINA GOMES DA ROCHA UCHOA GALVAO, Rec Firma: Semelhanca. Total R\$ 5,12 Emol R\$ 4,63 FERC R\$ 0,13 FADEP F \$ 0,18 FEMP R\$ 0,18 Consulte em <https://elo.tjma.jus.br>



99P
Giúlia Almeida de Alencar Paulino
Escrivente Autorizada
Serventia Extrajudicial de
Igarapé Grande / MA

Handwritten signatures and initials.

EM BRANCO

EM BRANCO

EM BRANCO

CNH Digital

Departamento Nacional de Trânsito

CPL - TRIZIDEIA DO VALE
PROC. 100900J / 20 21
FLS. 700
RMB. *[Handwritten mark]*

REPUBLICA FEDERATIVA DO BRASIL
MINISTÉRIO DA INFRAESTRUTURA
DEPARTAMENTO NACIONAL DE TRÂNSITO
CARTEIRA NACIONAL DE HABILITAÇÃO

M A

NOME: BRUNNO DA COSTA GALVAO

DOC. IDENTIDADE/ÓRG. EMISSOR/UF: 1243498991 SSP MA

CPT: 002.992.503-77 DATA NASCIMENTO: 24/11/1988

FILIAÇÃO: EDVALDO LOPES GALVAO
TERESA BARROSO DA COSTA GALVAO

PERMISSÃO: ACC: CAT. HAB. AB

Nº REGISTRO: 04652881290 VALIDADE: 31/08/2023 1ª HABILITAÇÃO: 26/05/2009

OBSERVAÇÕES: A

Brunno da Costa Galvão
ASSINATURA DO PORTADOR

LOCAL: SAO LUIS, MA DATA EMISSÃO: 15/10/2018

ASSINADO DIGITALMENTE
DEPARTAMENTO ESTADUAL DE TRÂNSITO
03148080093
MA038743833

MARANHÃO

DENATRAN **CONTRAN**

VÁLIDA EM TODO O TERRITÓRIO NACIONAL
1694995500

QR-CODE



Documento assinado com certificado digital em conformidade com a Medida Provisória nº 2200-2/2001. Sua validade poderá ser confirmada por meio do programa Assinador Serpro.

As orientações para instalar o Assinador Serpro e realizar a validação do documento digital estão disponíveis em: < <http://www.serpro.gov.br/assinador-digital> >, opção Validar Assinatura.

SERPRO / DENATRAN

[Handwritten signatures and marks]

**ALTERAÇÃO E CONSOLIDAÇÃO DO ATO CONSTITUTIVO DA EMPRESA
INDIVIDUAL DE RESPONSABILIDADE LIMITADA
CONSTRUTORA UCHÔA EIRELI**

CLOVES DA ROCHA UCHÔA, brasileiro, natural de Esperantinópolis – MA, solteiro, nascido em 16/11/1996, Empresário, nº do CPF: 607.877.453-08 RG 0419191620115 SSP - MA, domicílio e residência na Avenida Getúlio Vargas, nº 1032 Bairro: Centro Esperantinópolis – MA, CEP: 65.750-000.

O titular da Empresa **CONSTRUTORA UCHÔA EIRELI**, com sede no endereço Rua São Francisco, nº 112, Centro, Igarapé Grande - MA, CEP: 65720-000, com contrato social devidamente registrado na Junta Comercial do Estado do Maranhão – JUCEMA, sob o nº 21600123445, inscrita no CNPJ sob o nº 10.811.637/0001-11, resolve na melhor forma de direito e regidas pelas seguintes cláusulas e condições, que mutuamente outorga e aceita alterar e consolidar se ato, tal como segue:

CLÁUSULA PRIMEIRA: O titular **CLOVES DA ROCHA UCHÔA**, cede e transfere a titularidade e o capital da empresa no valor de 800.000,00 (oitocentos mil reais), já integralizado em moeda corrente do país, conforme ato constitutivo para a titular ora admitida **THAYLA CRISTINA GOMES DA ROCHA UCHOA GALVAO**, Brasileira, Casada(A), nascida em 31/10/1993, Empresária, nº do CPF: 604.745.393-77 e RG nº 0382109120090 expedida por SSP/MA, residência e domiciliada na Rua 21 de Abril, Nº12, Bairro, Centro, Igarapé grande -MA CEP: 65.720-000, dando plena, geral, rasa e irrevogável quitação, nada mais tendo a reclamar da empresa, passando a titular ingressante a assumir neste ato o ativo e passivo da empresa.

CLÁUSULA SEGUNDA: O (s) Administrador (es) declara(m), sob as penas da lei, de que não está (ão) impedidos de exercer a administração da sociedade, por lei especial, ou em virtude de condenação criminal, ou por se encontrar (em) sob os efeitos dela, a pena que vede, ainda que temporariamente, o acesso a cargos públicos; ou por crime falimentar, de prevaricação, peita ou suborno, concussão, peculato, ou contra a economia popular, contra o sistema financeiro nacional, contra normas de defesa da concorrência, contra as relações de consumo, fé pública, ou a propriedade.

CLÁUSULA TERCEIRA: Declara a titular desta EIRELI, para os devidos fins e efeitos de direito, que o mesmo não participa de nenhuma outra empresa desta natureza jurídica.

CONSOLIDA-SE O ATO CONSTITUTIVO MEDIANTE AS SEGUINTE CLÁUSULAS

THAYLA CRISTINA GOMES DA ROCHA UCHOA GALVAO, Brasileira, Casada (A), nascida em 31/10/1993, Empresária, nº do CPF: 604.745.393-77 e RG nº 0382109120090 expedida por SSP/MA, residência e domiciliada na Rua 21 de Abril, Nº12, Bairro, Centro, Igarapé grande -MA CEP: 65.720-000.

CLÁUSULA PRIMEIRA: A empresa tem como nome empresarial **CONSTRUTORA UCHÔA EIRELI**, com sede no endereço Rua São Francisco, nº 112, Centro, Igarapé Grande - MA, CEP: 65720-000.

**ALTERAÇÃO E CONSOLIDAÇÃO DO ATO CONSTITUTIVO DA
EMPRESA INDIVIDUAL DE RESPONSABILIDADE LIMITADA
CONSTRUTORA UCHÔA EIRELI**

CLÁUSULA SEGUNDA: A empresa tem como objetivo de atividade social:

4120-4/00 - construção de edifícios 4399-1/01 - administração de obras 2330-3/02 - fabricação de artefatos de cimento para uso na construção 4213-8/00 - obras de urbanização - ruas, praças e calçadas 3811-4/00 - coleta de resíduos não-perigosos 4211-1/01 - construção de rodovias e ferrovias 4211-1/02 - pintura para sinalização em pistas rodoviárias e aeroportos 4212-0/00 - construção de obras-de-arte especiais 4221-9/02 - construção de estacoes e redes de distribuição de energia elétrica 4221-9/05 - manutenção de estacoes e redes de telecomunicações 4222-7/01 - construção de redes de abastecimento de agua, coleta de esgoto e construções correlatas, exceto obras de irrigação 4222-7/02 - obras de irrigação 4292-8/01 - montagem de estruturas metálicas 4299-5/01 - construção de instalações esportivas e recreativas 4311-8/01 - demolição de edifícios e outras estruturas 4311-8/02 - preparação de canteiro e limpeza de terreno 4313-4/00 - obras de terraplenagem 4321-5/00 - instalação e manutenção elétrica 4322-3/01 - instalações hidráulicas, sanitárias e de gás 4329-1/01 - instalação de painéis publicitários 4329-1/04 - montagem e instalação de sistemas e equipamentos de iluminação e sinalização em vias públicas, portos e aeroportos 4330-4/01 - impermeabilização em obras de engenharia civil 4330-4/02 - instalação de portas, janelas, tetos, divisórias e armários embutidos de qualquer material 4330-4/03 - obras de acabamento em gesso e estuque 4330-4/04 - serviços de pintura de edificios em geral 4330-4/05 - aplicação de revestimentos e de resinas em interiores e exteriores 4330-4/99 - outras obras de acabamento da construção 4391-6/00 - obras de fundações 4399-1/02 - montagem e desmontagem de andaimes e outras estruturas temporárias 4399-1/05 - perfuração e construção de poços de agua 4924-8/00 - transporte escolar 4930-2/01 - transporte rodoviário de carga, exceto produtos perigosos e mudanças, municipal 7112-0/00 - serviços de engenharia 7711-0/00 - locação de automóveis sem condutor 7719-5/99 - locação de outros meios de transporte não especificados anteriormente, sem condutor (caminhões, reboques, semirreboques e similares) 7731-4/00 - aluguel de maquinas e equipamentos agrícolas sem operador 7732-2/01 - aluguel de maquinas e equipamentos para construção sem operador, exceto andaimes 8129-0/00 - atividades de limpeza não especificadas anteriormente (limpeza de ruas, caixa de agua e caixa de gorduras) 8130-3/00 - atividades paisagísticas 9102-3/02 - restauração e conservação de lugares e prédios históricos 8599-6/04 - treinamento em desenvolvimento profissional e gerencial 7020-4/00 - atividades de consultoria em gestão empresarial, exceto consultoria técnica específica.

CLÁUSULA TERCEIRA: O prazo de duração da empresa é indeterminado.

CLÁUSULA QUARTA: O capital da empresa é de R\$ 800.000,00 (oitocentos mil reais), totalmente integralizado em moeda corrente do País.

CLÁUSULA QUINTA: A empresa iniciou suas atividades em 27/03/2009, e seu prazo de duração é indeterminado.

CLÁUSULA SEXTA: O exercício social coincidirá com o ano civil. Ao término de cada exercício, a administradora prestará contas justificadas de sua administração, procedendo à elaboração das demonstrações financeiras, cabendo ao titular, os lucros ou perdas apuradas.

**ALTERAÇÃO E CONSOLIDAÇÃO DO ATO CONSTITUTIVO DA
EMPRESA INDIVIDUAL DE RESPONSABILIDADE LIMITADA
CONSTRUTORA UCHÔA EIRELI**

CLÁUSULA SÉTIMA: Declara a titular desta EIRELI, para os devidos fins e efeitos de direito, que o mesmo não participa de nenhuma outra empresa desta natureza jurídica.

CLÁUSULA OITAVA: A empresa é administrada pela titular THAYLA CRISTINA GOMES DA ROCHA UCHÔA GALVÃO, a quem caberá dentre outras atribuições, a representação ativa e passiva, judicial e extrajudicial desta EIRELI, sendo a responsabilidade do titular limitada ao capital integralizado.

CLÁUSULA NONA: A administradora declara, sob as penas da lei, que não está impedido de exercer a administração da empresa, por lei especial, ou em virtude de condenação criminal, ou por se encontrar sob os efeitos dela, a pena que vede, ainda que temporariamente, o acesso a cargos públicos; ou por crime falimentar, de prevaricação, peita ou suborno, concussão, peculato, ou contra a economia popular, contra o sistema financeiro nacional, contra normas de defesa da concorrência, contra as relações de consumo, fé pública, ou a propriedade. (Art. 1.011, § 1º do CC). Inserir cláusulas facultativas desejadas.

CLÁUSULA DÉCIMA: Fica eleito o foro de **Igarapé Grande – MA** para o exercício e o cumprimento dos direitos e obrigações resultantes deste contrato.

Igarapé Grande - MA, 07 de Dezembro de 2020.

Thayla Cristina Gomes da Rocha Uchôa Galvão

Cloves da Rocha Uchôa





CPL - TRIZIDELA DO VALE
PROC. 100900J / 20 21
FLS. 704
RUB.

ASSINATURA ELETRÔNICA

Certificamos que o ato da empresa CONSTRUTORA UCHÔA EIRELI consta assinado digitalmente por:

| IDENTIFICAÇÃO DO(S) ASSINANTE(S) | |
|----------------------------------|---|
| CPF | Nome |
| 60474539377 | THAYLA CRISTINA GOMES DA ROCHA UCHOA GALVAO |
| 60787745308 | CLOVES DA ROCHA UCHOA |

JUCEMA

CERTIFICO O REGISTRO EM 08/12/2020 12:02 SOB N° 20201157462.
PROTOCOLO: 201157462 DE 07/12/2020.
CÓDIGO DE VERIFICAÇÃO: 12006085318. CNPJ DA SEDE: 10811637000111.
NIRE: 21600123445. COM EFEITOS DO REGISTRO EM: 07/12/2020.
CONSTRUTORA UCHÔA EIRELI

LÍLIAN THERESA RODRIGUES MENDONÇA
SECRETÁRIA-GERAL
www.empresafacil.ma.gov.br

A validade deste documento, se impresso, fica sujeito à comprovação de sua autenticidade nos respectivos portais, informando seus respectivos códigos de verificação.

CPL - TRIZELA DO VALE
 PROCC. 1009 003 / 20 21
 FLS. 705
 R/18. K

REPÚBLICA FEDERATIVA DO BRASIL

ESTADO DO MARANHÃO
 SECRETARIA DE ESTADO DA SEGURANÇA PÚBLICA
 DELEGACIA GERAL DE POLÍCIA CIVIL
 INSTITUTO DE IDENTIFICAÇÃO

NOME: THAYLA CRISTINA GOMES DA ROCHA UCHÔA GALVÃO



FILIAÇÃO:
 PAULO ALMEIDA UCHÔA E RAIMUNDA GOMES DA ROCHA

DATA NASCIMENTO: 31/10/1993 ORGAO EXPEDIDOR: SSP/MA FATOR RH: A+

NATURALIDADE:
 AMARANTE DO MARANHÃO - MA

OBSERVAÇÃO

[Assinatura]
 ASSINATURA DO TITULAR

CARTEIRA DE IDENTIDADE

LEI N. 7.116, DE 29 DE AGOSTO DE 1983

CPF 80474539377 DNI P-018 VIA-02
 REGISTRO GERAL 038210912009-0 DATA DE EXPEDIÇÃO 02/10/2020
 REGISTRO CIVIL
 CASAM N.0011030 FLS. 107 LIV. 00041 ESPERANTINÓPOLIS MA 20FC

T. ELEITOR / ZONA / SEC CTPS / SERIE / UF
 065952081112/067/0004

NIS / PIS / PASEP IDENTIDADE PROFISSIONAL
 16532912817 1118296079 / CREA-MA

CERT. MILITAR



CNH CNS
 704805094758842

MA1811933067

[Assinatura]
 FATO DE SER VIGENTE

VALIDA EM TODO O TERRITÓRIO NACIONAL

Cartório
Dias Cumilata
 Rua Manoel de Araújo, 11 - Vila Santa Helena - Igarapé Grande - MA
 CEP: 55100-000 - Fone: (98) 3333-9999 - E-mail: cartorio@cartoriomd.com.br

Proder. Judiciário TJMA. Selo:
 AUTENT0310704R/NOR/IBN33W/C9A33
 22/11/2021 14:17:53. Atip. 13.18. Total R\$ 5,12
 Emol R\$ 4,63 FERC R\$ 0,13 FADEP R\$ 0,18
 FEMP R\$ 0,18 *consulte em
<https://selo.tjma.jus.br>

Giulia Almeida de Alencar Paulino
 Escrevente Autorizada
 Serventia Extrajudicial de
 Igarapé Grande / MA

[Handwritten marks and signatures]

EM BRANCO

EM BRANCO

EM BRANCO



REPÚBLICA FEDERATIVA DO BRASIL

CADASTRO NACIONAL DA PESSOA JURÍDICA

CPL - TRIZIDEIA DO VALE
PROC. 1009001 / 20 21
FLS. 706
RUB. 1

| | | |
|---|---|--------------------------------|
| NÚMERO DE INSCRIÇÃO 10.811.637/0001-11 MATRIZ | COMPROVANTE DE INSCRIÇÃO E DE SITUAÇÃO CADASTRAL | DATA DE ABERTURA 27/03/2009 |
|---|---|--------------------------------|

| |
|--|
| NOME EMPRESARIAL CONSTRUTORA UCHOA EIRELI |
|--|

| | |
|---|--------------|
| TÍTULO DO ESTABELECIMENTO (NOME DE FANTASIA) CONSTRUTORA UCHOA | PORTE EPP |
|---|--------------|

| |
|---|
| CÓDIGO E DESCRIÇÃO DA ATIVIDADE ECONÔMICA PRINCIPAL 41.20-4-00 - Construção de edifícios |
|---|

| |
|---|
| CÓDIGO E DESCRIÇÃO DAS ATIVIDADES ECONÔMICAS SECUNDÁRIAS 23.30-3-02 - Fabricação de artefatos de cimento para uso na construção 38.11-4-00 - Coleta de resíduos não-perigosos 42.11-1-01 - Construção de rodovias e ferrovias 42.11-1-02 - Pintura para sinalização em pistas rodoviárias e aeroportos 42.12-0-00 - Construção de obras de arte especiais 42.13-8-00 - Obras de urbanização - ruas, praças e calçadas 42.21-9-02 - Construção de estações e redes de distribuição de energia elétrica 42.21-9-05 - Manutenção de estações e redes de telecomunicações 42.22-7-01 - Construção de redes de abastecimento de água, coleta de esgoto e construções correlatas, exceto obras de irrigação 42.22-7-02 - Obras de irrigação 42.92-8-01 - Montagem de estruturas metálicas 42.99-5-01 - Construção de instalações esportivas e recreativas 43.11-8-01 - Demolição de edifícios e outras estruturas 43.11-8-02 - Preparação de canteiro e limpeza de terreno 43.13-4-00 - Obras de terraplenagem 43.21-5-00 - Instalação e manutenção elétrica 43.22-3-01 - Instalações hidráulicas, sanitárias e de gás 43.29-1-01 - Instalação de painéis publicitários 43.29-1-04 - Montagem e instalação de sistemas e equipamentos de iluminação e sinalização em vias públicas, portos e aeroportos 43.30-4-01 - Impermeabilização em obras de engenharia civil |
|---|

| |
|---|
| CÓDIGO E DESCRIÇÃO DA NATUREZA JURÍDICA 230-5 - Empresa Individual de Responsabilidade Limitada (de Natureza Empresári |
|---|

| | | |
|-------------------------------|---------------|----------------------|
| LOGRADOURO R SAO FRANCISCO | NÚMERO 112 | COMPLEMENTO ***** |
|-------------------------------|---------------|----------------------|

| | | | |
|-------------------|---------------------------|-----------------------------|----------|
| CEP 65.720-000 | BAIRRO/DISTRITO CENTRO | MUNICÍPIO IGARAPE GRANDE | UF MA |
|-------------------|---------------------------|-----------------------------|----------|

| | |
|---|--|
| ENDEREÇO ELETRÔNICO UCHOA.GALVAO.CONSTRUTORA@GMAIL.COM | TELEFONE (99) 8407-7832/ (99) 9934-8304 |
|---|--|

| |
|--|
| ENTE FEDERATIVO RESPONSÁVEL (EFR) ***** |
|--|

| | |
|-----------------------------|--|
| SITUAÇÃO CADASTRAL ATIVA | DATA DA SITUAÇÃO CADASTRAL 27/03/2009 |
|-----------------------------|--|

| |
|------------------------------|
| MOTIVO DE SITUAÇÃO CADASTRAL |
|------------------------------|

| | |
|----------------------------|------------------------------------|
| SITUAÇÃO ESPECIAL ***** | DATA DA SITUAÇÃO ESPECIAL ***** |
|----------------------------|------------------------------------|

Aprovado pela Instrução Normativa RFB nº 1.863, de 27 de dezembro de 2018.

Emitido no dia 18/11/2021 às 12:13:19 (data e hora de Brasília).

Página: 1/3

[Assinatura]
[Assinatura]



REPÚBLICA FEDERATIVA DO BRASIL

CADASTRO NACIONAL DA PESSOA JURÍDICA

CPL - TRIZIDELA DO VALE
PROC. 1009001/2021
FLS. 707
RUB. _____

| | | |
|---|---|--------------------------------|
| NÚMERO DE INSCRIÇÃO 10.811.637/0001-11 MATRIZ | COMPROVANTE DE INSCRIÇÃO E DE SITUAÇÃO CADASTRAL | DATA DE ABERTURA 27/03/2009 |
|---|---|--------------------------------|

| |
|--|
| NOME EMPRESARIAL CONSTRUTORA UCHOA EIRELI |
|--|

| |
|---|
| CÓDIGO E DESCRIÇÃO DAS ATIVIDADES ECONÔMICAS SECUNDÁRIAS 43.30-4-02 - Instalação de portas, janelas, tetos, divisórias e armários embutidos de qualquer material 43.30-4-03 - Obras de acabamento em gesso e estuque 43.30-4-04 - Serviços de pintura de edifícios em geral 43.30-4-05 - Aplicação de revestimentos e de resinas em interiores e exteriores 43.30-4-99 - Outras obras de acabamento da construção 43.91-6-00 - Obras de fundações 43.99-1-01 - Administração de obras 43.99-1-02 - Montagem e desmontagem de andaimes e outras estruturas temporárias 43.99-1-05 - Perfuração e construção de poços de água 49.24-8-00 - Transporte escolar 49.30-2-01 - Transporte rodoviário de carga, exceto produtos perigosos e mudanças, municipal. 70.20-4-00 - Atividades de consultoria em gestão empresarial, exceto consultoria técnica específica 71.12-0-00 - Serviços de engenharia 77.11-0-00 - Locação de automóveis sem condutor 77.19-5-99 - Locação de outros meios de transporte não especificados anteriormente, sem condutor 77.31-4-00 - Aluguel de máquinas e equipamentos agrícolas sem operador 77.32-2-01 - Aluguel de máquinas e equipamentos para construção sem operador, exceto andaimes 81.29-0-00 - Atividades de limpeza não especificadas anteriormente 81.30-3-00 - Atividades paisagísticas 85.99-6-04 - Treinamento em desenvolvimento profissional e gerencial |
|---|

| |
|---|
| CÓDIGO E DESCRIÇÃO DA NATUREZA JURÍDICA 230-5 - Empresa Individual de Responsabilidade Limitada (de Natureza Empresári |
|---|

| | | |
|-------------------------------|---------------|----------------------|
| LOGRADOURO R SAO FRANCISCO | NÚMERO 112 | COMPLEMENTO ***** |
|-------------------------------|---------------|----------------------|

| | | | |
|-------------------|---------------------------|-----------------------------|----------|
| CEP 65.720-000 | BAIRRO/DISTRITO CENTRO | MUNICÍPIO IGARAPE GRANDE | UF MA |
|-------------------|---------------------------|-----------------------------|----------|

| | |
|---|--|
| ENDEREÇO ELETRÔNICO UCHOA.GALVAO.CONSTRUTORA@GMAIL.COM | TELEFONE (99) 8407-7832/ (99) 9934-8304 |
|---|--|

| |
|--|
| ENTE FEDERATIVO RESPONSÁVEL (EFR) ***** |
|--|

| | |
|-----------------------------|--|
| SITUAÇÃO CADASTRAL ATIVA | DATA DA SITUAÇÃO CADASTRAL 27/03/2009 |
|-----------------------------|--|

| |
|------------------------------|
| MOTIVO DE SITUAÇÃO CADASTRAL |
|------------------------------|

| | |
|----------------------------|------------------------------------|
| SITUAÇÃO ESPECIAL ***** | DATA DA SITUAÇÃO ESPECIAL ***** |
|----------------------------|------------------------------------|

Aprovado pela Instrução Normativa RFB nº 1.863, de 27 de dezembro de 2018.

Emitido no dia 18/11/2021 às 12:13:19 (data e hora de Brasília).



REPÚBLICA FEDERATIVA DO BRASIL

CADASTRO NACIONAL DA PESSOA JURÍDICA

CPL - TRIZIDELA DO VALE
PROC. 1009001/20.21
FLS. 708
RUB. *h*

| | | | |
|--|---|--|----------|
| NÚMERO DE INSCRIÇÃO 10.811.637/0001-11 MATRIZ | COMPROVANTE DE INSCRIÇÃO E DE SITUAÇÃO CADASTRAL | DATA DE ABERTURA 27/03/2009 | |
| NOME EMPRESARIAL CONSTRUTORA UCHOA EIRELI | | | |
| CÓDIGO E DESCRIÇÃO DAS ATIVIDADES ECONÓMICAS SECUNDÁRIAS 91.02-3-02 - Restauração e conservação de lugares e prédios históricos | | | |
| CÓDIGO E DESCRIÇÃO DA NATUREZA JURÍDICA 230-5 - Empresa Individual de Responsabilidade Limitada (de Natureza Empresári | | | |
| LOGRADOURO R SAO FRANCISCO | NÚMERO 112 | COMPLEMENTO ***** | |
| CEP 65.720-000 | BAIRRO/DISTRITO CENTRO | MUNICÍPIO IGARAPE GRANDE | UF MA |
| ENDEREÇO ELETRÓNICO UCHOA.GALVAO.CONSTRUTORA@GMAIL.COM | TELEFONE (99) 8407-7832/ (99) 9934-8304 | | |
| ENTE FEDERATIVO RESPONSÁVEL (EFR) ***** | | | |
| SITUAÇÃO CADASTRAL ATIVA | | DATA DA SITUAÇÃO CADASTRAL 27/03/2009 | |
| MOTIVO DE SITUAÇÃO CADASTRAL | | | |
| SITUAÇÃO ESPECIAL ***** | | DATA DA SITUAÇÃO ESPECIAL ***** | |

Aprovado pela Instrução Normativa RFB nº 1.863, de 27 de dezembro de 2018.

Emitido no dia 18/11/2021 às 12:13:19 (data e hora de Brasília).

Página: 3/3

Adm
[Assinatura]

APÓLICE DE SEGURO GARANTIA SEGURADO – SETOR PÚBLICO
SEGURO GARANTIA DO LICITANTE



CPL - TRIZIDELA DO VALE
PROC. 1009001/2021
FLS. 709
RUB. 
**EXCELSIOR
SEGUROS**
DESDE 1943

DADOS DO SEGURO

Sucursal: Rio de Janeiro Proposta No.: 10012021077500006361

Apólice No.: 056902021000207750002115000000

Endosso No.: 000000

Vigência do Seguro: Das 24 horas do dia 22/11/2021 até as 24 horas do dia 20/02/2022

NOTA: Após sete dias úteis da emissão deste documento, poderá ser verificado se a apólice ou endosso foi corretamente registrado no site da SUSEP www.susep.gov.br Acessar através do nº do documento: 056902021000207750002115000000

DADOS DO SEGURADO

Nome : MUNICIPIO DE TRIZIDELA DO VALE

CPF/CNPJ : 01.558.070/0001-22

Endereço : BR MA 119, 1670

Complemento : Não informado Bairro : AEROPORTO

Cidade : Trizidela do Vale Estado : MA CEP : 65727000

A Companhia Excelsior de Seguros, a seguir denominada Seguradora, emite esta apólice com base nas declarações/informações contidas na proposta de seguro que lhe foi apresentada pelo Proponente acima identificado, a seguir denominado Segurado, Estipulante ou Garantido, obrigando-se a indenizar e/ou reembolsar, as perdas e danos, ou reparações pecuniárias, decorrentes dos riscos assumidos, mediante o recebimento do prêmio abaixo, e de acordo com as Condições Gerais, Especiais e/ou Particulares.

DADOS DO TOMADOR

Nome : CONSTRUTORA UCHOA EIRELI

CPF/CNPJ: 10.811.637/0001-11

Endereço : R SAO FRANCISCO, 112

Complemento : Não informado Bairro : CENTRO

Cidade: Igarape Grande Estado : MA CEP : 65720000

COMPANHIA EXCELSIOR DE SEGUROS - Cod. SUSEP: 569-0

CNPJ: 33.054.826/0001-92

Endereço: Av. Marquês de Olinda, nº 175, Recife Antigo - Recife – PE. CEP 50030-000

Processo SUSEP No: 15414.900374/2014-46



Oldemar de Souza Fernandes



João Carlos Canuto Inojosa

Apólice de Seguro nro. 056902021000207750002115000000 emitido em 22/11/2021 - 14:45:03
Central de Atendimento EXCELSIOR 0800 7191585 - Central de Atendimento da SUSEP ao Público 0800 0218484
OUVIDORIA-Telefone:0800 773 3103-E-mail:excelsior-ouvidoria@defenseg.srv.br-Caixa Postal:60.530;CEP 05804-970(São Paulo-SP).

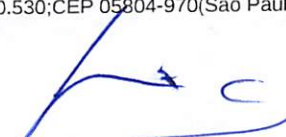

**APÓLICE DE SEGURO GARANTIA SEGURADO - SETOR PÚBLICO
SEGURO GARANTIA DO LICITANTE**

DADOS DO SEGURO

Sucursal: Rio de Janeiro Proposta No.: 10012021077500006361

Apólice No.: 056902021000207750002115000000

Endosso No.: 000000

Vigência do Seguro: Das 24 horas do dia 22/11/2021 até as 24 horas do dia 20/02/2022

OBJETO DE SEGURO - 1

MODALIDADE

SEGURO GARANTIA DO LICITANTE

DESCRIÇÃO DO OBJETO

Esta apólice, de riscos declarados, garante indenização, até o valor fixado na apólice, caso o Tomador adjudicatário se recuse a assinar o Contrato Principal, nas condições propostas, dentro do prazo estabelecido no Edital de Licitação n.º CONCORRÊNCIA Nº .006/2021 (SRP).

Encontram-se também garantidos por este seguro os valores devidos ao segurado, tais como multas e indenizações, oriundos do inadimplemento das obrigações assumidas pelo tomador, previstos em legislação específica, para cada caso.

COBERTURAS/VALOR DA GARANTIA - 1

| Cobertura | Valor da Garantia | Início de Vigência | Fim da Vigência | Prêmio R\$ |
|-----------|-------------------|--------------------|-----------------|------------|
| Licitante | R\$ 30.658,00 | 22/11/2021 | 20/02/2022 | R\$ 170,00 |

COMPANHIA EXCELSIOR DE SEGUROS - Cod. SUSEP: 569-0

CNPJ: 33.054.826/0001-92

Endereço: Av. Marquês de Olinda, nº 175, Recife Antigo - Recife - PE. CEP 50030-000

Processo SUSEP No: 15414.900374/2014-46



Oldemar de Souza Fernandes

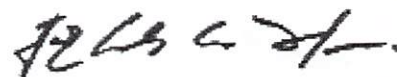

João Carlos Canuto Inojosa

CPL - TRIZIDELA DO VALE
PROC. 1009003 / 20 21
FLS. 711
RUB. 1

APÓLICE DE SEGURO GARANTIA SEGURADO – SETOR PÚBLICO
SEGURO GARANTIA DO LICITANTE



**EXCELSIOR
SEGUROS**
DESDE 1943

DADOS DO SEGURO

Sucursal: Rio de Janeiro Proposta No.: 10012021077500006361

Apólice No.: 056902021000207750002115000000

Endosso No.: 000000

Vigência do Seguro: Das 24 horas do dia 22/11/2021 até as 24 horas do dia 20/02/2022

DADOS DO(S) CORRETORES

Nome/Razão Social

MUTUUS CORRETORA DE SEGUROS LTDA

Código Excelsior

202001875 020001000007750002115000000

Código SUSEP

202001875

CNPJ/CPF

08.246.344/0001-97

COMPANHIA EXCELSIOR DE SEGUROS - Cod. SUSEP: 569-0

CNPJ: 33.054.826/0001-92

Endereço: Av. Marquês de Olinda, nº 175, Recife Antigo - Recife - PE. CEP 50030-000

Processo SUSEP No: 15414.900374/2014-46

Oldemar de Souza Fernandes

João Carlos Canuto Inojosa

APÓLICE DE SEGURO GARANTIA SEGURADO – SETOR PÚBLICO
SEGURO GARANTIA DO LICITANTE



DADOS DO SEGURO

Sucursal: Rio de Janeiro Proposta No.: 10012021077500006361

Apólice No.: 056902021000207750002115000000

Endosso No.: 000000

Vigência do Seguro: Das 24 horas do dia 22/11/2021 até as 24 horas do dia 20/02/2022

É parte integrante e indispensável deste Seguro, a Conta Prêmio.

Para a validade deste contrato, a Seguradora, representada por seu bastante procurador, assina esta Apólice, no Rio de Janeiro, em 22 de Novembro de 2021.

Em atendimento à Lei 12.741/12, informamos que, além do IOF indicado no Demonstrativo do Prêmio, incidem as alíquotas de 0,65% de PIS/Pasep, e de 4% de COFINS, sobre os prêmios de seguros, deduzidos do estabelecimento em legislação específica.

ESPECIFICAÇÃO

CLÁUSULAS PARTICULARES:

AVISOS IMPORTANTES

1. Esta Apólice foi emitida de acordo com a Circular SUSEP Nº 477/2013 de 30/09/2013.
2. Esta Apólice assegura ao Tomador, perante o Segurado, a reparação pecuniária exclusivamente no caso do não cumprimento das obrigações descritas no OBJETO DO SEGURO, não abrangendo, por consequência, quaisquer outros riscos enquadráveis em outros ramos, modalidade ou tipos de seguros.
3. O prêmio desta Apólice está sendo cobrado com base na sua vigência, que corresponde à vigência do Contrato firmado entre o Tomador e o Segurado. Em caso de prorrogação de vigência e/ou alteração do Valor da Garantia, que resulte em aditivo ao Contrato, fica assegurado o direito desta Seguradora cobrar o prêmio relativo ao risco ampliado em sua vigência e/ou valor.

COMPANHIA EXCELSIOR DE SEGUROS - Cod. SUSEP: 569-0

CNPJ: 33.054.826/0001-92

Endereço: Av. Marquês de Olinda, nº 175, Recife Antigo - Recife - PE. CEP 50030-000

Processo SUSEP No: 15414.900374/2014-46

Oldemar de Souza Fernandes

João Carlos Canuto Inojosa

GPL - TRIZIDEIA DO VALE
PROC. 1009001 / 20 21
FLS. 733
RUB. _____

APÓLICE DE SEGURO GARANTIA SEGURADO - SETOR PÚBLICO
SEGURO GARANTIA DO LICITANTE



EXCELSIOR
SEGUROS
DESDE 1943

DADOS DO SEGURO

Sucursal: Rio de Janeiro Proposta No.: 10012021077500006361
Apólice No.: 056902021000207750002115000000
Endosso No.: 000000
Vigência do Seguro: Das 24 horas do dia 22/11/2021 até as 24 horas do dia 20/02/2022

CONTA DO PRÊMIO

FRACIONAMENTO DO PRÊMIO (R\$)

| Parcela | Valor | Vencimento | Forma de Pagamento |
|---------|------------|------------|--------------------|
| 1 | R\$ 170,00 | 29/11/2021 | BOLETO |

DEMONSTRATIVO DO PRÊMIO (R\$)

Prêmio Líquido: R\$ 170,00 Adic.Frac.: R\$ 0,00 Custo Apólice: R\$ 0,00 IOF: R\$ 0,00 Total: R\$ 170,00

COMPANHIA EXCELSIOR DE SEGUROS - Cod. SUSEP: 569-0
CNPJ: 33.054.826/0001-92
Endereço: Av. Marquês de Olinda, nº 175, Recife Antigo - Recife - PE. CEP 50030-000
Processo SUSEP No: 15414.900374/2014-46

Oldemar de Souza Fernandes

João Carlos Canuto Inojosa

Apólice de Seguro nro. 056902021000207750002115000000 emitido em 22/11/2021 - 14:45:03
Central de Atendimento EXCELSIOR 0800 7191585 - Central de Atendimento da SUSEP ao Público 0800 0218484
OUVIDORIA-Telefone:0800 773 3103-E-mail:excelsior-ouvidoria@defensseg.srv.br-Caixa Postal:60.530;CEP 05804-970(São Paulo-SP).

**SEGURO GARANTIA – SEGURADO: SETOR PÚBLICO
CAPÍTULO I – CONDIÇÕES GERAIS – RAMO 0775**

CPL - TRIZIDELA DO VALE
PROC. 1009003 / 20 21
FLS. 714
RUB. 

1 – OBJETO:

1.1. Este contrato de seguro garante o fiel cumprimento das obrigações assumidas pelo Tomador perante o Segurado, conforme os termos da apólice e até o valor da garantia fixado nesta, e de acordo com a(s) modalidade(s) e/ou cobertura(s) adicional(is) expressamente contratada(s), em razão de participação em licitação, em contrato principal pertinente a obras, serviços, inclusive de publicidade, compras, concessões e permissões no âmbito dos Poderes da União, Estados, do Distrito Federal e dos Municípios, ou, ainda as obrigações assumidas em função de:

I – Processos administrativos;

II – Processos judiciais, inclusive execuções fiscais;

III – Parcelamentos administrativos de créditos fiscais, inscritos ou não, em dívida ativa;

IV – Regulamentos administrativos.

1.2. Encontram-se também garantidos por este seguro os valores devidos ao segurado, tais como multas e indenizações, oriundos do inadimplemento das obrigações assumidas pelo tomador, previstos em legislação específica, para cada caso.

2 – DEFINIÇÕES:

Aplicam-se a este seguro, as seguintes definições:

2.1. APÓLICE - documento, assinado pela seguradora, que representa formalmente o contrato de Seguro Garantia.

2.2. CONDIÇÕES GERAIS - conjunto das cláusulas, comuns a todas as modalidades e/ou coberturas de um plano de seguro, que estabelecem as obrigações e os direitos das partes contratantes.

2.3. CONDIÇÕES ESPECIAIS - conjunto das disposições específicas relativas a cada modalidade e/ou cobertura de um plano de seguro, que alteram as disposições estabelecidas nas Condições Gerais.

2.4. CONDIÇÕES PARTICULARES - conjunto de cláusulas que alteram, de alguma forma, as Condições Gerais e/ou Condições Especiais, de acordo com cada segurado.

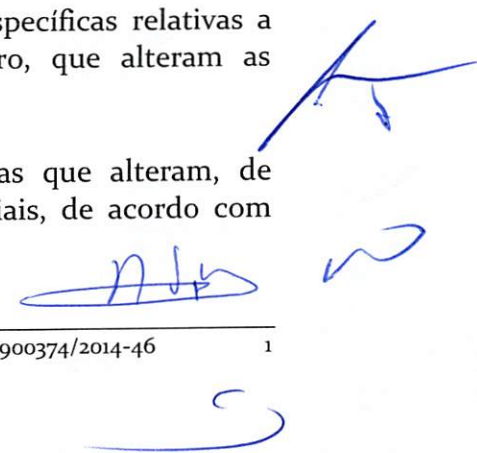



**EXCELSIOR
SEGUROS**

DESDE 1943

- 2.5. CONTRATO PRINCIPAL - todo e qualquer ajuste entre órgãos ou entidades da Administração Pública (segurado) e particulares (tomadores), em que haja um acordo de vontades para a formação de vínculo e a estipulação de obrigações recíprocas, seja qual for a denominação utilizada.
- 2.6. ENDOSSO - instrumento formal, assinado pela seguradora, que introduz modificações na apólice de Seguro Garantia, mediante solicitação e anuência expressa das partes.
- 2.7. INDENIZAÇÃO - pagamento dos prejuízos e/ou multas resultantes do inadimplemento das obrigações cobertas pelo seguro.
- 2.8. LIMITE MÁXIMO DE GARANTIA - valor máximo que a seguradora se responsabilizará perante o segurado em função do pagamento de indenização.
- 2.9. PRÊMIO - importância devida pelo tomador à seguradora, em função da cobertura do seguro, e que deverá constar da apólice ou endosso.
- 2.10. PRÊMIO ÚNICO - valor a ser pago para a garantia do risco calculado para a vigência integral da apólice, podendo ser pago à vista ou parcelado.
- 2.11. PROCESSO DE REGULAÇÃO DE SINISTRO - procedimento pelo qual a seguradora constatará ou não a procedência da reclamação de sinistro, bem como a apuração dos prejuízos cobertos pela apólice.
- 2.12. PROPOSTA DE SEGURO - instrumento formal de pedido de emissão de apólice de seguro, firmado nos termos da legislação em vigor.
- 2.13. RELATÓRIO FINAL DE REGULAÇÃO - documento emitido pela seguradora no qual se transmite o posicionamento acerca da caracterização ou não do sinistro reclamado, bem como os possíveis valores a serem indenizados.
- 2.14. SEGURADO - a Administração Pública ou o Poder Concedente.
- 2.15. SEGURADORA - a sociedade de seguros garantidora, nos termos da apólice, do cumprimento das obrigações assumidas pelo tomador.
- 2.16. SEGURO GARANTIA - seguro que garante o fiel cumprimento das obrigações assumidas pelo tomador perante o segurado, conforme os termos da apólice.
- 2.17. SINISTRO - o inadimplemento das obrigações do tomador cobertas pelo seguro.
- 2.18. TOMADOR - devedor das obrigações por ele assumidas perante o segurado.

3 - ACEITAÇÃO:

3.1. A contratação/alteração do contrato de seguro somente poderá ser feita mediante proposta assinada pelo proponente, seu representante ou por corretor de seguros habilitado. A proposta escrita deverá conter os elementos essenciais ao exame e aceitação do risco.

3.2. A seguradora fornecerá, obrigatoriamente, ao proponente, protocolo que identifique a proposta por ela recepcionada, com a indicação da data e da hora de seu recebimento.

3.3. A seguradora terá o prazo de 15 (quinze) dias para se manifestar sobre a aceitação ou não da proposta, contados da data de seu recebimento, seja para seguros novos ou renovações, bem como para alterações que impliquem modificação do risco.

3.3.1. Caso o proponente do seguro seja pessoa física, a solicitação de documentos complementares, para análise e aceitação do risco, ou da alteração proposta, poderá ser feita apenas uma vez, durante o prazo previsto no item 3.3.

3.3.2. Se o proponente for pessoa jurídica, a solicitação de documentos complementares poderá ocorrer mais de uma vez, durante o prazo previsto no item 3.3., desde que a seguradora indique os fundamentos do pedido de novos elementos, para avaliação da proposta ou taxação do risco.

3.3.3. No caso de solicitação de documentos complementares, para análise e aceitação do risco, ou da alteração proposta, o prazo de 15 (quinze) dias previsto no item 3.3. ficará suspenso, voltando a correr a partir da data em que se der a entrega da documentação.

3.4. No caso de não aceitação da proposta, a seguradora comunicará o fato, por escrito, ao proponente, especificando os motivos da recusa.

3.5. A ausência de manifestação, por escrito, da seguradora, no prazo acima aludido, caracterizará a aceitação tácita do seguro.

3.6. Caso a aceitação da proposta dependa de contratação ou alteração de resseguro facultativo, o prazo aludido no item 3.3. será suspenso até que o ressegurador se manifeste formalmente, comunicando a seguradora, por escrito, ao proponente, tal eventualidade, ressaltando a consequente inexistência de cobertura enquanto perdurar a suspensão.

3.7. A emissão da apólice ou do endosso será feita em até 15 (quinze) dias, a partir da data de aceitação da proposta.

4 - VALOR DA GARANTIA:

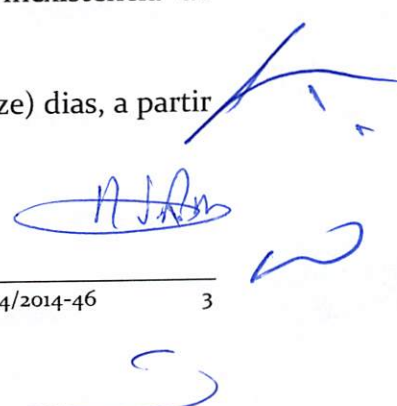



EXCELSIOR
SEGUROS

DESDE 1943

GPL - INSTITUICAO DO VALOR
PROC. 1009001 / 20 21
FLS. 717

4.1. O valor da garantia desta apólice é o valor máximo nominal por ela garantido.

4.2. Quando efetuadas alterações previamente estabelecidas no contrato principal ou no documento que serviu de base para a aceitação do risco pela seguradora, o valor da garantia deverá acompanhar tais modificações, devendo a seguradora emitir o respectivo endosso.

4.3. Para alterações posteriores efetuadas no contrato principal ou no documento que serviu de base para a aceitação do risco pela seguradora, em virtude das quais se faça necessária a modificação do valor contratual, o valor da garantia poderá acompanhar tais modificações, desde que solicitado e haja o respectivo aceite pela seguradora, por meio da emissão de endosso.

5 - PRÊMIO DO SEGURO:

5.1. O tomador é responsável pelo pagamento do prêmio à seguradora por todo o prazo de vigência da apólice.

5.2. Fica entendido e acordado que o seguro continuará em vigor mesmo quando o tomador não houver pago o prêmio nas datas convencionadas.

5.2.1. Não paga pelo tomador, na data fixada, qualquer parcela do prêmio devido, poderá a seguradora recorrer à execução do contrato de contragarantia.

5.3. Em caso de parcelamento do prêmio, não será permitida a cobrança de nenhum valor adicional, a título de custo administrativo de fracionamento, devendo ser garantido ao tomador, quando houver parcelamento com juros, a possibilidade de antecipar o pagamento de qualquer uma das parcelas, com a consequente redução proporcional dos juros pactuados.

5.4. Se a data limite para o pagamento do prêmio a vista ou de qualquer uma de suas parcelas coincidir com dia em que não haja expediente bancário, o pagamento poderá ser efetuado no primeiro dia útil em que houver expediente bancário.

5.5. A sociedade seguradora encaminhará o documento de cobrança diretamente ao tomador ou seu representante, observada a antecedência mínima de 5 (cinco) dias úteis, em relação à data do respectivo vencimento.

6 - VIGÊNCIA:

6.1. Para as modalidades do Seguro Garantia nas quais haja a vinculação da apólice a um contrato principal, a vigência da apólice será igual ao prazo



EXCELSIOR
SEGUROS

DESDE 1943

CPL - TRIZIDEIA DU VALLE
PROC. 1009003 / 20.21

718

estabelecido no contrato principal, respeitadas as particularidades previstas nas Condições Especiais de cada modalidade contratada.

6.2. Para as demais modalidades, a vigência da apólice será igual ao prazo informado na mesma, estabelecido de acordo com as disposições previstas nas Condições Especiais da respectiva modalidade.

6.3. Quando efetuadas alterações de prazo previamente estabelecidas no contrato principal ou no documento que serviu de base para a aceitação do risco pela seguradora, a vigência da apólice acompanhará tais modificações, devendo a seguradora emitir o respectivo endosso.

6.4. Para alterações posteriores efetuadas no contrato principal ou no documento que serviu de base para a aceitação do risco pela seguradora, em virtude das quais se faça necessária a modificação da vigência da apólice, esta poderá acompanhar tais modificações, desde que solicitado e haja o respectivo aceite pela Seguradora, por meio da emissão de endosso.

7 - EXPECTATIVA, RECLAMAÇÃO DE CARACTERIZAÇÃO DO SINISTRO:

7.1. A Expectativa, Reclamação e Caracterização do Sinistro serão especificadas para cada modalidade nas Condições Especiais, quando couberem.

7.2. A seguradora descreverá nas Condições Especiais os documentos que deverão ser apresentados para a efetivação da Reclamação de Sinistro.

7.2.1. Com base em dúvida fundada e justificável, a seguradora poderá solicitar documentação e/ou informação complementar.

7.3. A Reclamação de Sinistros amparados pela presente apólice poderá ser realizada durante o prazo prescricional, nos termos da Cláusula 17 destas Condições Gerais;

7.4. Caso a seguradora conclua pela não caracterização do sinistro, comunicará formalmente ao segurado, por escrito, sua negativa de indenização, apresentando, conjuntamente, as razões que embasaram sua conclusão, de forma detalhada.

8 - INDENIZAÇÃO:

8.1. Caracterizado o sinistro, a seguradora cumprirá a obrigação descrita na apólice, até o limite máximo de garantia da mesma, segundo uma das formas abaixo, conforme for acordado entre as partes:

I - realizando, por meio de terceiros, o objeto do contrato principal, de forma a



lhe dar continuidade, sob a sua integral responsabilidade; e/ou

II - indenizando, mediante pagamento em dinheiro, os prejuízos e/ou multas causados pela inadimplência do tomador, cobertos pela apólice.

8.2. Do prazo para o cumprimento da obrigação:

8.2.1. O pagamento da indenização ou o início da realização do objeto do contrato principal deverá ocorrer dentro do prazo máximo de 30 (trinta) dias, contados da data de recebimento do último documento solicitado durante o processo de regulação do sinistro.

8.2.2. Na hipótese de solicitação de documentos de que trata o item 7.2.1., o prazo de 30 (trinta) dias será suspenso, voltando a correr a partir do dia útil subsequente àquele em que forem completamente atendidas as exigências.

8.2.3. No caso de decisão judicial ou decisão arbitral, que suspenda os efeitos de reclamação da apólice, o prazo de 30 (trinta) dias será suspenso, voltando a correr a partir do primeiro dia útil subsequente a revogação da decisão.

8.3. Nos casos em que haja vinculação da apólice a um contrato principal, todos os saldos de créditos do tomador no contrato principal serão utilizados na amortização do prejuízo e/ou da multa objeto da reclamação do sinistro, sem prejuízo do pagamento da indenização no prazo devido.

8.3.1. Caso o pagamento da indenização já tiver ocorrido quando da conclusão da apuração dos saldos de créditos do tomador no contrato principal, o segurado obriga-se a devolver à seguradora qualquer excesso que lhe tenha sido pago.

9 - ATUALIZAÇÃO DE VALORES:

9.1. O não pagamento das obrigações pecuniárias da seguradora, inclusive da indenização nos termos da Cláusula 8 destas Condições Gerais, dentro do prazo para pagamento da respectiva obrigação, acarretará em:

- a) atualização monetária, a partir da data de exigibilidade da obrigação, sendo, no caso de indenização, a data de caracterização do sinistro; e
- b) incidência de juros moratórios calculados "pro rata temporis", contados a partir do primeiro dia posterior ao término do prazo fixado.

9.2. O índice utilizado para atualização monetária será o IPCA/IBGE - Índice de Preços ao Consumidor Amplo da Fundação Instituto Brasileiro de Geografia e Estatística - ou índice que vier a substituí-lo, sendo calculado com base na variação positiva apurada entre o último índice publicado antes da data de obrigação de pagamento e aquele publicado imediatamente anterior à data de sua efetiva liquidação.



**EXCELSIOR
SEGUROS**

DESDE 1943

CPL - TRIZIDEIA DO VALE
PROC. 1009001 / 2021

720

H

9.3. Os juros moratórios, contados a partir do primeiro dia posterior ao término do prazo fixado para pagamento da obrigação, serão equivalentes à taxa que estiver em vigor para a mora do pagamento de impostos devidos à Fazenda Nacional.

9.4. O pagamento de valores relativos à atualização monetária e juros de mora será feito independente de qualquer interpelação judicial ou extrajudicial, de uma só vez, juntamente com os demais valores devidos no contrato.

10 - SUB-ROGAÇÃO:

10.1. Paga a indenização ou iniciado o cumprimento das obrigações inadimplidas pelo tomador, a seguradora sub-rogar-se-á nos direitos e privilégios do segurado contra o tomador, ou contra terceiros cujos atos ou fatos tenham dado causa ao sinistro.

10.2. É ineficaz qualquer ato do segurado que diminua ou extinga, em prejuízo do segurador, os direitos a que se refere este item.

11 - PERDA DE DIREITOS:

O segurado perderá o direito à indenização na ocorrência de uma ou mais das seguintes hipóteses:

I - Casos fortuitos ou de força maior, nos termos do Código Civil Brasileiro;

II - Descumprimento das obrigações do tomador decorrente de atos ou fatos de responsabilidade do segurado;

III - Alteração das obrigações contratuais garantidas por esta apólice, que tenham sido acordadas entre segurado e tomador, sem prévia anuência da seguradora;

IV - Atos ilícitos dolosos ou por culpa grave equiparável ao dolo praticados pelo segurado, pelo beneficiário ou pelo representante, de um ou de outro;

V - O segurado não cumprir integralmente quaisquer obrigações previstas no contrato de seguro;

VI - Se o segurado ou seu representante legal fizer declarações inexatas ou omitir de má-fé circunstâncias de seu conhecimento que configurem



**EXCELSIOR
SEGUROS**

DESDE 1943

CPL - TRIZIDEIA DO VALE
PROC. 1009003 / 20 21
FLS. 721

agravação de risco de inadimplência do tomador ou que possam influenciar na aceitação da proposta;

VII - Se o Segurado agravar intencionalmente o risco;

12 - CONCORRÊNCIA DE GARANTIAS:

No caso de existirem duas ou mais formas de garantia distintas, cobrindo cada uma delas o objeto deste seguro, em benefício do mesmo segurado ou beneficiário, a seguradora responderá, de forma proporcional ao risco assumido, com os demais participantes, relativamente ao prejuízo comum.

13 - CONCORRÊNCIA DE APÓLICES:

É vedada a utilização de mais de um Seguro Garantia na mesma modalidade para cobrir o objeto deste contrato, salvo no caso de apólices complementares.

14 - EXTINÇÃO DA GARANTIA:

14.1. A garantia expressa por este seguro extinguir-se-á na ocorrência de um dos seguintes eventos, o que ocorrer primeiro, sem prejuízo do prazo para reclamação do sinistro conforme item 7.3. destas Condições Gerais:

I - quando o objeto do contrato principal garantido pela apólice for definitivamente realizado mediante termo ou declaração assinada pelo segurado ou devolução da apólice;

II - quando o segurado e a seguradora assim o acordarem;

III - quando o pagamento da indenização ao segurado atingir o limite máximo de garantia da apólice;

IV - quando o contrato principal for extinto, para as modalidades nas quais haja vinculação da apólice a um contrato principal, ou quando a obrigação garantida for extinta, para os demais casos; ou

V - quando do término de vigência previsto na apólice, salvo se estabelecido em contrário nas Condições Especiais.

14.2. Quando a garantia da apólice recair sobre um objeto previsto em contrato, esta garantia somente será liberada ou restituída após a execução do contrato, em consonância com o disposto no parágrafo 4º do artigo 56 da Lei Nº 8.666/1993, e sua extinção se comprovará, além das hipóteses previstas no item 14.1., pelo recebimento do objeto do contrato nos termos do art. 73 da Lei nº 8.666/93.

15 - RESCISÃO CONTRATUAL:

15.1. No caso de rescisão total ou parcial do contrato, a qualquer tempo, por iniciativa do segurado ou da seguradora e com a concordância recíproca, deverão ser observadas as seguintes disposições:

15.1.1. Na hipótese de rescisão a pedido da sociedade seguradora, esta poderá reter o prêmio recebido, além dos emolumentos, a parte proporcional ao tempo decorrido;

15.1.2. Na hipótese de rescisão a pedido do segurado, a sociedade seguradora poderá reter, no máximo, além dos emolumentos, o prêmio calculado de acordo com a seguinte tabela de prazo curto:

| Prazo de Vigência | % do Prêmio Anual | Prazo de Vigência | % do Prêmio Anual |
|-------------------|-------------------|-------------------|-------------------|
| 15 dias | 13% | 195 dias | 73% |
| 30 dias | 20% | 210 dias | 75% |
| 45 dias | 27% | 225 dias | 78% |
| 60 dias | 30% | 240 dias | 80% |
| 75 dias | 37% | 255 dias | 83% |
| 90 dias | 40% | 270 dias | 85% |
| 105 dias | 46% | 285 dias | 88% |
| 120 dias | 50% | 300 dias | 90% |
| 135 dias | 56% | 315 dias | 93% |
| 150 dias | 60% | 330 dias | 95% |
| 165 dias | 66% | 345 dias | 98% |
| 180 dias | 70% | 365 dias | 100% |

15.1.2.1. Para prazos não previstos na tabela constante do subitem 15.1.2., deverá ser utilizado percentual correspondente ao prazo imediatamente inferior.

16 - CONTROVÉRSIAS:

16.1. As controvérsias surgidas na aplicação destas Condições Contratuais poderão ser resolvidas:

- I - por arbitragem; ou
- II - por medida de caráter judicial.





EXCELSIOR
SEGUROS

DESDE 1943

GPL - TRIZIDEA DU VALE
PROC. 1009001 / 20 21
FLS. 723

16.2. No caso de arbitragem, deverá constar, na apólice, a cláusula compromissória de arbitragem, que deverá ser facultativamente aderida pelo segurado por meio de anuência expressa.

16.2.1. Ao concordar com a aplicação desta cláusula, o segurado estará se comprometendo a resolver todos os seus litígios com a sociedade seguradora por meio de Juízo Arbitral, cujas sentenças têm o mesmo efeito que as sentenças proferidas pelo Poder Judiciário.

16.2.2. A cláusula de arbitragem é regida pela Lei nº 9307, de 23 de setembro de 1996.

17 - PRESCRIÇÃO:

Os prazos prescricionais são aqueles determinados pela lei.

18 - FORO:

As questões judiciais entre seguradora e segurado serão processadas no foro do domicílio deste, ou do beneficiário, conforme o caso.

19 - DISPOSIÇÕES FINAIS:

19.1. A aceitação da proposta de seguro está sujeita à análise do risco.

19.2. As apólices e endossos terão seu início e término de vigência às 24hs das datas para tal fim neles indicadas.

19.3. O registro do produto é automático e não representa aprovação ou recomendação por parte da Susep.

19.4. Após sete dias úteis da emissão deste documento, poderá ser verificado se a apólice ou endosso foi corretamente registrado no site da Susep - www.susep.gov.br.

19.5. O Segurado poderá consultar a situação cadastral do corretor de seguros e da sociedade seguradora no sítio eletrônico www.susep.gov.br.

19.6. Este seguro é contratado a primeiro risco absoluto.

19.7. Considera-se como âmbito geográfico das modalidades contratadas todo o território nacional, salvo disposição em contrário nas Condições Especiais e/ou Particulares da Apólice.



**EXCELSIOR
SEGUROS**

DESDE 1943

CPL - TRIZIDE LA DO VALE
PROC. 1009001 / 2021
ELS. 724

19.8. Os eventuais encargos de tradução referentes ao reembolso de despesas efetuadas no exterior ficarão totalmente a cargo da Sociedade Seguradora.

19.9. O Segurado, por meio próprio ou por seu corretor de seguros ou representante legal, ao assinar a proposta de seguro, declara o conhecimento e o acesso a presente condições contratuais, pelos canais disponíveis pela seguradora e constante na proposta de seguro.

Companhia Excelsior de Seguros

CAPÍTULO II – CONDIÇÕES ESPECIAIS DAS MODALIDADES – RAMO 0775
MODALIDADE I - SEGURO GARANTIA DO LICITANTE

CPL - TRIZIDELA DO VALE
PRCC. 1009001 / 20. 21
FLS. 725
FIB. h

1 - **OBJETO:**

Este contrato de seguro garante a indenização, até o valor da garantia fixado na apólice, pelos prejuízos decorrentes da recusa do tomador adjudicatário em assinar o contrato principal nas condições propostas no edital de licitação, dentro do prazo estabelecido.

2 - **DEFINIÇÕES:**

Para efeito desta modalidade, aplicam-se, também, as definições constantes do art. 6º da Lei nº 8.666/93.

3 - **VIGÊNCIA:**

A vigência da apólice coincidirá com o prazo previsto no edital para a assinatura do contrato principal.

4 - **RECLAMAÇÃO E CARACTERIZAÇÃO DO SINISTRO:**

4.1. Reclamação: o segurado comunicará a seguradora da recusa do tomador adjudicatário em assinar o contrato principal nas condições propostas, dentro do prazo estabelecido no edital de licitação, data em que restará oficializada a Reclamação do Sinistro.

4.1.1. Para a Reclamação do Sinistro será necessária à apresentação dos seguintes documentos, sem prejuízo do disposto no item 7.2.1. das Condições Gerais:

- a) Cópia do edital de licitação;
- b) Cópia do termo de adjudicação;
- c) Planilha, relatório e/ou correspondências informando os valores dos prejuízos sofridos, acompanhada dos documentos comprobatórios;

4.2. Caracterização: quando a seguradora tiver recebido todos os documentos listados no item 4.1.1. e, após análise, ficar comprovada a inadimplência do tomador em relação às obrigações cobertas pela apólice, o sinistro ficará caracterizado, devendo a seguradora emitir o relatório final de regulação;

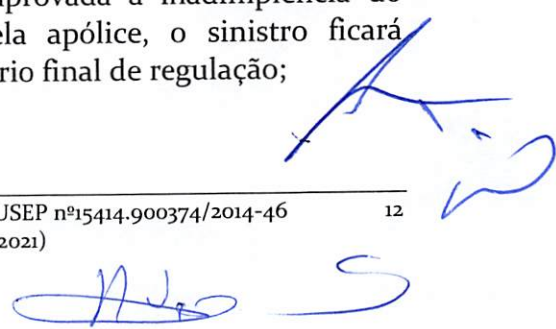



5 - RATIFICAÇÃO:

Ratificam-se integralmente as disposições das Condições Gerais que não tenham sido alteradas pela presente Condição Especial.

Companhia Excelsior de Seguros

CPL - TRIZIDELA DO VALE
PROC. 100900J / 20. 2J
FLS. 726
RUB. F

CPL - TRIZIDELA DO VALE
PROC. 1009003 / 20.21
FLS. 727
RUB. F



MINISTÉRIO DA FAZENDA
SUPERINTENDÊNCIA DE SEGUROS PRIVADOS

CERTIDÃO DE REGULARIDADE

Certificamos que Companhia Excelsior de Seguros, CNPJ 33054826000192, está autorizada a operar, conforme PORTARIA 15102, publicado(a) no D.O.U. de 01/04/1944, nos termos da legislação vigente.

Certificamos ainda que a entidade não se encontra, nesta data, sob regime de Direção Fiscal, Intervenção, Liquidação Extrajudicial ou Fiscalização Especial, e não está cumprindo penalidade de suspensão imposta pela SUSEP.

Dados complementares e esta certidão atualizada podem ser obtidos em www.susep.gov.br ou por meio de petição à Autarquia.

Código da Certidão: **CR05690_22112021_114553_540**

Esta Certidão é válida por 30 dias, não prevalecendo sobre certidões geradas posteriormente.

Rio de Janeiro, 22 de Novembro de 2021.

SUSEP - Superintendência de Seguros Privados

Assinatura manuscrita em azul, com uma assinatura principal e uma assinatura secundária abaixo dela.



CPL - TRIZIDELA DO VALE
PRCC. 1009001 / 20 21
FLS. 729
RUB. H

ANEXO III

DECLARAÇÃO DAS INSTALAÇÕES, DO APARELHAMENTO E DO PESSOAL TÉCNICO

PROCESSO N° 1009001/2021
CONCORRÊNCIA N° .006/2021 (SRP)

A Empresa **CONSTRUTORA UCHOA EIRELI**, inscrita no CNPJ n° 10.811.637/0001-11 localizada na Rua São Francisco N° 112- Centro, CEP: 657.20-000 Igarapé Grande- MA, por seu representante legal. Declara perante a Prefeitura Municipal de Trizidela do Vale, que a Sra. **THAYLA CRISTINA GOMES DA ROCHA UCHOA GALVÃO**, portadora do RG n° 038210912009-0-SSP/MA e inscrita no CPF n° 604.745.393-77, casada, brasileira, **ENGENHEIRA CIVIL- CREA N° 1118296079**, reside na Rua 21 de abril, centro, Igarapé Grande- MA, será indicado como responsável técnico pela execução do objeto desta licitação e será mantido nessa condição até o recebimento definitivo do objeto, caso seja vencedora do certame.

Declara, ainda, que, se inevitável, a substituição será feita por profissional com qualificação técnica igual ou superior à do substituído e com prévia anuência da Prefeitura Municipal de Trizidela do Vale/MA.

DECLARA AINDA:

(X) para os fins da parte final do inciso III do art. 30 da Lei federal n° 8.666/93, que temos conhecimento de todas as informações e das condições para o cumprimento das obrigações objeto da licitação.

(X) para os fins do inciso II do art. 30 da Lei federal n° 8.666/93, que temos instalações, aparelhamento e pessoal técnico adequados e disponíveis para realização do objeto da licitação.

Declaramos ainda, ter ciência que "a falsidade de declaração, resultará na inabilitação desta empresa e caracterizará o crime de que trata o Art. 299 do Código Penal, sem prejuízo do enquadramento em outras figuras penais e das sanções administrativas previstas na Lei 8.666/93 e alterações posteriores, bem como demais normas pertinentes à espécie".

Igarapé Grande- MA 22 de NOVEMBRO de 2021

Thayla Cristina Gomes da Rocha Uchoa Galvão

CONSTRUTORA UCHOA EIRELI
CNPJ n° 10.811.637/0001-11
THAYLA CRISTINA GOMES DA ROCHA UCHOA GALVÃO
RG n° 038210912009-0-SSP/MA
CPF n° 604.745.393-77
PROPRIETÁRIA

[Handwritten signature]
[Handwritten signature]
[Handwritten signature]



ANEXO IV

CPL - TRIZIDELA DO VALE
PROC. 1009001 / 20 21
FLS. 730
RUB. F

DECLARAÇÃO DE VISITA TÉCNICA

PROCESSO N° 1009001/2021
CONCORRÊNCIA N° .006/2021 (SRP)

A Empresa **CONSTRUTORA UCHOA EIRELI**, inscrita no CNPJ n° 10.811.637/0001-11 localizada na Rua São Francisco N° 112- Centro, CEP: 657.20-000 Igarapé Grande- MA, por intermédio de seu representante legal a Sra. **THAYLA CRISTINA GOMES DA ROCHA UCHOA GALVÃO**, portadora do RG n° 038210912009-0-SSP/MA e inscrita no CPF n° 604.745.393-77, casada, brasileira, engenheira civil, reside na Rua 21 de abril, centro, Igarapé Grande- MA, declara perante a Prefeitura Municipal de Trizidela do Vale que:

(X) Declaro que o técnico desta empresa **CONSTRUTORA UCHOA EIRELI**, inscrita no CNPJ n° 10.811.637/0001-11 localizada na Rua São Francisco N° 112- Centro, CEP: 657.20-000 Igarapé Grande- MA, visitou o local dos serviços constante da CONCORRÊNCIA N° .006/2021 (SRP), constatando as condições e peculiaridades inerentes à natureza dos trabalhos, avaliando os problemas futuros de modo que os custos propostos cubram quaisquer dificuldades decorrentes de sua execução. A não verificação dessas dificuldades não poderá ser invocada no desenrolar dos trabalhos como fonte de alteração dos termos contratuais estabelecidos.

ou

() Declaro que conheço as condições locais para execução do objeto; e que tem pleno conhecimento das condições e peculiaridades inerentes à natureza do trabalho, assumindo total responsabilidade por este fato e que não utilizará deste para quaisquer questionamentos futuros que ensejem desavenças técnicas ou financeiras com a contratante

Declaramos ainda, ter ciência que "a falsidade de declaração, resultará na inabilitação desta empresa e caracterizará o crime de que trata o Art. 299 do Código Penal, sem prejuízo do enquadramento em outras figuras penais e das sanções administrativas previstas na Lei n° 8.666/93 e alterações posteriores, bem como demais normas pertinentes à espécie".

Igarapé Grande- MA 22 de NOVEMBRO de 2021

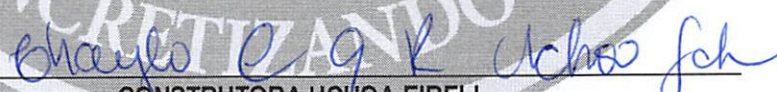
CONSTRUTORA UCHOA EIRELI
CNPJ n° 10.811.637/0001-11
THAYLA CRISTINA GOMES DA ROCHA UCHOA GALVÃO
RG n° 038210912009-0-SSP/MA
CPF n° 604.745.393-77
PROPRIETÁRIA



CPL - TRIZIDELA DO VALE
PROC. 1009001 / 20 21
FLS. 731
RUB. h

ANEXO V

DECLARAÇÃO DO CUMPRIMENTO AO DISPOSTO NO INCISO XXXIII DO ART. 7, DA CF

PROCESSO N° 1009001/2021
CONCORRÊNCIA N° .006/2021 (SRP)

CONSTRUTORA UCHOA EIRELI, inscrita no CNPJ n° 10.811.637/0001-11 localizada na Rua São Francisco N° 112- Centro, CEP: 657.20-000 Igarapé Grande- MA, por seu representante legal infra-assinado, em atenção ao inciso V do art. 27 da Lei n° 8.666/93, acrescido pela Lei 9.854/1999, declara, sob as penas da lei, que cumpre integralmente a norma contida no art. 7º, inciso XXXIII, da Constituição da República, ou seja, de que não possui em seu quadro de pessoal, empregado menor de 18 (dezoito) anos em trabalho noturno, perigoso ou insalubre e de 16 (dezesseis) anos em qualquer trabalho (exceto aprendiz), a partir de 14 (catorze) anos.

Igarapé Grande- MA 22 de NOVENBRO de 2021

Thayla e G.R. Uchoa Galvão

CONSTRUTORA UCHOA EIRELI
CNPJ n° 10.811.637/0001-11
THAYLA CRISTINA GOMES DA ROCHA UCHOA GALVÃO
RG n° 038210912009-0-SSP/MA
CPF n° 604.745.393-77
PROPRIETÁRIA

UCHOA

CONCRETIZANDO SONHOS

[Handwritten signature]
[Handwritten signature]
[Handwritten signature]



ANEXO VI

CPL - TRIZIDELA DO VALE
PROC. 1009.001 / 20.21
FLS. 732
RUB. F

MODELO DE DECLARAÇÃO DE INEXISTÊNCIA DE FATOS IMPEDITIVOS

PROCESSO Nº 1009001/2021
CONCORRÊNCIA Nº .006/2021 (SRP)

CONSTRUTORA UCHOA EIRELI, inscrita no CNPJ nº 10.811.637/0001-11 localizada na Rua São Francisco Nº 112- Centro, CEP: 657.20-000 Igarapé Grande- MA, em cumprimento ao exigido na CONCORRÊNCIA Nº .006/2021 (SRPº declara, sob as penas da Lei, que até a presente data INEXISTEM FATOS IMPEDITIVOS para sua Habilitação no presente Processo Licitatório, ciente da obrigatoriedade de declarar ocorrências posteriores.

Declaramos ainda, ter ciência que "a falsidade de declaração, resultará na inabilitação desta empresa e caracterizará o crime de que trata o Art. 299 do Código Penal, sem prejuízo do enquadramento em outras figuras penais e das sanções administrativas previstas na Lei nº 8.666/93 e alterações posteriores, bem como demais normas pertinentes à espécie".

Igarapé Grande- MA 22 de NOVEMBRO de 2021

Thayla e G.R. Uchoa Galvão

CONSTRUTORA UCHOA EIRELI
CNPJ nº 10.811.637/0001-11
THAYLA CRISTINA GOMES DA ROCHA UCHOA GALVÃO
RG nº 038210912009-0-SSP/MA
CPF nº 604.745.393-77
PROPRIETÁRIA

[Handwritten signatures]



ANEXO VII

DECLARAÇÃO DE ENQUADRAMENTO ME/EPP

CPL - TRIZIDEIA DO VALE
PROC. 1009001 / 2021
FLS. 733
RUB. h

PROCESSO N° 1009001/2021
CONCORRÊNCIA N° .006/2021 (SRP)

Em cumprimento ao Instrumento Convocatório acima identificado, declaramos:

Para os fins do tratamento diferenciado e favorecido de que cogita a Lei Complementar n° 123/06 e alterações, declaramos: (assinalar)

() Que não possuímos a condição de microempresa, nem a de empresa de pequeno porte.

ou

() Que estamos enquadrados, na data designada para o início da sessão pública, na condição de microempresa e que não estamos incurso nas vedações a que se reporta o S40 do art. 30 da Lei complementar no 123/06.

ou

(x) Que estamos enquadrados, na data designada para o início da sessão pública, na condição de **empresa de pequeno porte** e que não estamos incurso nas vedações a que se reporta o S40 do art. 30 da Lei complementar no 123/06.

Declaramos ainda, ter ciência que "a falsidade de declaração, resultará na inabilitação desta empresa e caracterizará o crime de que trata o Art. 299 do Código Penal, sem prejuízo do enquadramento em outras figuras penais e das sanções administrativas previstas na Lei n° 8.666/93 e alterações posteriores, bem como demais normas pertinentes à espécie".

Igarapé Grande- MA 22 de NOVEMBRO de 2021

Thayla e G.R. Uchoa Galvão

CONSTRUTORA UCHOA EIRELI

CNPJ n° 10.811.637/0001-11

THAYLA CRISTINA GOMES DA ROCHA UCHOA GALVÃO

RG n° 038210912009-0-SSP/MA

CPF n° 604.745.393-77

PROPRIETÁRIA

[Handwritten signatures and initials]



ANEXO VIII

DECLARAÇÃO DE ELABORAÇÃO INDEPENDENTE DE PROPOSTA

CPL - TRIZIDELA DO VALE
PROC. 1009001 / 2021
FLS. 734
R'B. h

PROCESSO N° 1009001/2021
CONCORRÊNCIA N° .006/2021 (SRP)

Eu **THAYLA CRISTINA GOMES DA ROCHA UCHOA GALVÃO**, portadora do RG nº 038210912009-0-SSP/MA e inscrita no CPF nº 604.745.393-77, casada, brasileira, engenheira civil, reside na Rua 21 de abril, centro, Igarapé Grande- MA, como representante devidamente constituído de **CONSTRUTORA UCHOA EIRELI**, inscrita no CNPJ nº 10.811.637/0001-11 localizada na Rua São Francisco N° 112- Centro, CEP: 657.20-000 Igarapé Grande- MA doravante denominado (Licitante), para fins do disposto no Edital da presente Licitação, declara, sob as penas da lei, em especial o art. 299 do Código Penal Brasileiro, que:

- (a) a proposta apresentada para participar da presente Licitação foi elaborada de maneira independente (pelo Licitante), e o conteúdo da proposta não foi, no todo ou em parte, direta ou indiretamente, informado, discutido ou recebido de qualquer outro participante potencial ou de fato da presente Licitação, por qualquer meio ou por qualquer pessoa;
- (b) a intenção de apresentar a proposta elaborada para participar da presente Licitação não foi informada, discutida ou recebida de qualquer outro participante potencial ou de fato da presente Licitação, por qualquer meio ou por qualquer pessoa;
- (c) que não tentou, por qualquer meio ou por qualquer pessoa, influir na decisão de qualquer outro participante potencial ou de fato da presente Licitação quanto a participar ou não da referida licitação;
- (d) que o conteúdo da proposta apresentada para participar da presente Licitação não será, no todo ou em parte, direta ou indiretamente, comunicado ou discutido com qualquer outro participante potencial ou de fato da presente Licitação antes da adjudicação do objeto da referida licitação;
- (e) que o conteúdo da proposta apresentada para participar da presente Licitação não foi, no todo ou em parte, direta ou indiretamente, informado, discutido ou recebido de qualquer integrante do órgão licitante antes da abertura oficial das propostas; e
- (f) que está plenamente ciente do teor e da extensão desta declaração e que detém plenos poderes e informações para firmá-la.

Igarapé Grande- MA 22 de NOVEMBRO de 2021



CONSTRUTORA UCHOA EIRELI

CNPJ nº 10.811.637/0001-11

THAYLA CRISTINA GOMES DA ROCHA UCHOA GALVÃO

RG nº 038210912009-0-SSP/MA

CPF nº 604.745.393-77

PROPRIETÁRIA

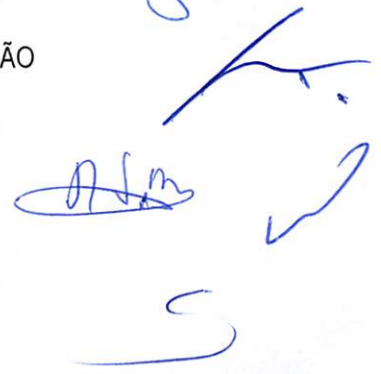



ANEXO IX

DECLARAÇÃO EXPRESSA DE TOTAL CONCORDÂNCIA COM OS TERMOS DO EDITAL

PROCESSO Nº 1009001/2021
CONCORRÊNCIA Nº .006/2021 (SRP)

GPL - TRIZIDEIA DO VALE
PROC. 1009 003 / 20 21
FLS. 735
B. f

Senhor Presidente,

CONSTRUTORA UCHOA EIRELI, inscrita no CNPJ nº 10.811.637/0001-11 localizada na Rua São Francisco Nº 112- Centro, CEP: 657.20-000 Igarapé Grande- MA, por intermédio de sua representante legal a Sra. **THAYLA CRISTINA GOMES DA ROCHA UCHOA GALVÃO**, portadora do RG nº 038210912009-0-SSP/MA e inscrita no CPF nº 604.745.393-77, casada, brasileira, engenheira civil, reside na Rua 21 de abril, centro, Igarapé Grande- MA, declara para os devidos fins, que concorda com todos os termos descritos no edital e seus anexos, em especial aos critérios de credenciamento, habilitação/inabilitação, julgamento das propostas de preços e que temos pleno e total conhecimento da realização dos trabalhos do certame.

Declaramos ainda, ter ciência que "a falsidade de declaração, resultará na inabilitação desta empresa e caracterizará o crime de que trata o Art. 299 do Código Penal, sem prejuízo do enquadramento em outras figuras penais e das sanções administrativas previstas na Lei nº 8.666/93 e alterações posteriores, bem como demais normas pertinentes à espécie".

Igarapé Grande- MA 22 de NOVEMBRO de 2021

Thayla e G.K. Uchoa Galvão

CONSTRUTORA UCHOA EIRELI
CNPJ nº 10.811.637/0001-11
THAYLA CRISTINA GOMES DA ROCHA UCHOA GALVÃO
RG nº 038210912009-0-SSP/MA
CPF nº 604.745.393-77
PROPRIETÁRIA



[Handwritten signatures]



CPL - TRIZIDELA DO VALE
PROC. 1009 003 / 20 21
FLS. 736
RUB. f

ANEXO XI

TERMO DE COMPROMISSO DE COMBATE À CORRUPÇÃO E AO CONLUIO ENTRE LICITANTES E DE RESPONSABILIDADE SÓCIO-AMBIENTAL

PROCESSO Nº 1009001/2021
CONCORRÊNCIA Nº .006/2021 (SRP)

Senhor Presidente

CONSTRUTORA UCHOA EIRELI, inscrita no CNPJ nº 10.811.637/0001-11 localizada na Rua São Francisco Nº 112- Centro, CEP: 657.20-000 Igarapé Grande- MA, por intermédio de sua representante legal a Sra. **THAYLA CRISTINA GOMES DA ROCHA UCHOA GALVÃO**, portadora do RG nº 038210912009-0-SSP/MA e inscrita no CPF nº 604.745.393-77, casada, brasileira, engenheira civil, reside na Rua 21 de abril, centro, Igarapé Grande- MA declara para fins dos dispostos do edital da licitação acima identificada:

- Consciente de que a sociedade civil brasileira espera dos agentes econômicos a declaração de adesão a princípios, atitudes e procedimentos que possam mudar a vida política do País, assim como anseia pela efetiva prática de tais princípios;

- Desejosa de oferecer à Nação uma resposta à altura das suas expectativas;

- Determinada a propagar boas práticas de ética empresarial, que possam erradicar a corrupção do rol das estratégias para obter resultados econômicos;

- Ciente de que a erradicação das práticas ilegais, imorais e antiéticas depende de um esforço dos agentes econômicos socialmente responsáveis para envolver em tais iniciativas um número cada vez maior de empresas e organizações civis;

Sob as penas da lei, em especial o art. 299 do Código Penal Brasileiro e art. 90 da Lei 8.666/93 e alterações posteriores, se compromete a:

1. Adotar, ou reforçar, todas as ações e procedimentos necessários para que as pessoas que integram as suas estruturas conheçam as leis a que estão vinculadas, ao atuarem em seu nome ou em seu benefício, para que possam cumpri-las integralmente, especialmente, na condição de fornecedor de bens e serviços para o município de TRIZIDELA DO VALE (MA) - (PODER EXECUTIVO);

2. Proibir, ou reforçar a proibição de que qualquer pessoa ou organização que atue em seu nome ou em seu benefício dê, comprometa-se a dar ou ofereça suborno, assim entendido qualquer tipo de vantagem patrimonial ou extrapatrimonial, direta ou indireta, a qualquer funcionário município de TRIZIDELA DO VALE (MA) - (PODER EXECUTIVO), nem mesmo para obter decisão favorável aos seus negócios;

3. Proibir ou reforçar a proibição de que qualquer pessoa ou organização que aja em seu nome, seja como representante, agente, mandatária ou sob qualquer outro vínculo, utilize qualquer meio imoral ou antiético nos relacionamentos com funcionários do município de TRIZIDELA DO VALE (MA) (PODER EXECUTIVO);

4. Evitar que pessoa ou organização que atue em seu nome ou em seu benefício estabeleça qualquer relação de negócio com as pessoas físicas ou jurídicas, dentro de sua cadeia produtiva, que tenham sido declaradas inidôneas pela Administração Pública;

5. Não tentar, por qualquer meio, influir na decisão de outro participante quanto a participar ou não da referida licitação;



6. Apoiar e colaborar com o município de TRIZIDELA DO VALE (MA) - (PODER EXECUTIVO) em qualquer apuração de suspeita de irregularidade ou violação da lei ou dos princípios éticos refletidos nesta declaração, sempre em estrito respeito à legislação vigente.

CPL - TRIZIDELA DO VALE
PROC. 1009003 / 20 21
FLS. 737
RUB. 1

E, declara que:

7. A proposta apresentada nesta licitação foi elaborada de maneira independente e que o seu conteúdo, bem como a intenção de apresentá-la não foi, no todo ou em parte, direta ou indiretamente, informado e discutido com ou recebido de qualquer outro participante em potencial ou de fato do presente certame, por qualquer meio ou por qualquer pessoa antes da abertura oficial das propostas;

8. Esta empresa e seus sócios-diretores não constam em listas oficiais por infringir as regulamentações pertinentes a valores sócios-ambientais, bem como não contrata pessoas físicas ou jurídicas, dentro de sua cadeia produtiva, que constem de tais listas;

9. Está plenamente ciente do teor e da extensão deste documento e que detém plenos poderes e informações para firmá-lo.

Declaramos ainda, ter ciência que "a falsidade de declaração, resultará na inabilitação desta empresa e caracterizará o crime de que trata o Art. 299 do Código Penal, sem prejuízo do enquadramento em outras figuras penais e das sanções administrativas previstas na Lei nº 8.666/93 e alterações posteriores, bem como demais normas pertinentes à espécie".

Igarapé Grande- MA 22 de NOVEMBRO de 2021

CONSTRUTORA UCHOA EIRELI
CNPJ nº 10.811.637/0001-11
THAYLA CRISTINA GOMES DA ROCHA UCHOA GALVÃO
RG nº 038210912009-0-SSP/MA
CPF nº 604.745.393-77
PROPRIETÁRIA



CPL - TRIZIDELA DO VALE
PRCC. 1009001 / 20 21
FLS. 738
RUB. F

ANEXO XII

DECLARAÇÃO DE PESSOA JURÍDICA OPTANTE PELO SIMPLES

PROCESSO N° 1009001/2021
CONCORRÊNCIA N° .006/2021 (SRP)

Ilmo. Sr.

CONSTRUTORA UCHOA EIRELI, inscrita no CNPJ nº 10.811.637/0001-11 localizada na Rua São Francisco Nº 112- Centro, CEP: 657.20-000 Igarapé Grande- MA, por intermédio de sua representante legal a Sra. **THAYLA CRISTINA GOMES DA ROCHA UCHOA GALVÃO**, portadora do RG nº 038210912009-0-SSP/MA e inscrita no CPF nº 604.745.393-77, casada, brasileira, engenheira civil, reside na Rua 21 de abril, centro, Igarapé Grande- MA. DECLARA à Prefeitura Municipal Trizidela do Vale- MA, para fins de não incidência na fonte do Imposto sobre a Renda da Pessoa Jurídica (IRPJ), da Contribuição Social sobre o Lucro Líquido (CSLL), da Contribuição para o Financiamento da Seguridade Social (Cofins), e da Contribuição para o PIS/Pasep, a que se refere o art. 64 da Lei nº 9.430, de 27 de dezembro de 1996, que é regularmente inscrita no Regime Especial Unificado de Arrecadação de Tributos e Contribuições devidas pelas Microempresas e Empresas de Pequeno Porte — Simples Nacional, de que trata o art. 12 da Lei Complementar nº 123, de 14 de dezembro de 2006.

Para esse efeito, a declarante informa que:

I — Preenche os seguintes requisitos:



- a) Conserva em boa ordem, pelo prazo de cinco anos, contado da data da emissão, os documentos que comprovam a origem de suas receitas e a efetivação de suas despesas, bem assim a realização de quaisquer outros atos ou operações que venham a modificar sua situação patrimonial;
- b) Cumpre as obrigações acessórias a que está sujeita, em conformidade com a legislação pertinente;

II — O signatário é representante legal desta empresa, assumindo o compromisso de informar à Secretaria da Receita Federal do Brasil e à entidade pagadora, imediatamente, eventual desenquadramento da presente situação e está ciente de que a falsidade na prestação destas informações, sem prejuízo do disposto no art. 32 da Lei nº 9.430, de 1996, o sujeitará, juntamente com as demais pessoas que para ela concorrem, às penalidades previstas na legislação criminal e tributária, relativas à falsidade ideológica (art. 299 do Código Penal) e ao crime contra a ordem tributária (art. 1º da Lei nº 8.137, de 27 de dezembro de 1990).

Igarapé Grande- MA 22 de NOVEMBRO de 2021



CONSTRUTORA UCHOA EIRELI
CNPJ nº 10.811.637/0001-11
THAYLA CRISTINA GOMES DA ROCHA UCHOA GALVÃO
RG nº 038210912009-0-SSP/MA
CPF nº 604.745.393-77
PROPRIETÁRIA



CPL - TRIZIDEIA DO VALE
PRCC. 1009001 / 20. 21
FLS. 739
RUB. F

DECLARAÇÃO DE LOCALIZAÇÃO E FUNCIONAMENTO COM FOTOS (GEORREFERENCIADAS)

Declaro, sob as penalidades da Lei, que a empresa **CONSTRUTORA UCHOA EIRELI** inscrita no CNPJ sob o n o 10.811.637/0001-11. está localizada e em pleno funcionamento no endereço abaixo, sendo o local adequado e compatível para o cumprimento do objeto, conforme fotos em anexo do prédio e suas instalações. Declaro ainda que a empresa dispõe de escritório dotado de instalações, recursos humanos e mobiliários pertinentes as suas atividades.

LOCALIZACAO DA EMPRESA:

ENDEREÇO: RUA SÃO FRANCISCO Nº 112- CENTRO

CIDADE/ESTADO: IGARAPÉ GRANDE- MA

CEP: 657.20-000

TELEFONE: (99) 984077832

PONTOS DE REFERÊNCIA:

DA DIREITA: DEPOSITO DA RN DISTRIBUIDORA

DA ESQUERDA: INÊS GOMES

FRENTE: PARQUE DE VAQUEJADA EXPEDITO GALVÃO

Thayla C. G. R. Uchoa Galvão

CONSTRUTORA UCHOA EIRELI

CNPJ nº 10.811.637/0001-11

THAYLA CRISTINA GOMES DA ROCHA UCHOA
GALVÃO

RG nº 038210912009-0-SSP/MA

CPF nº 604.745.393-77

PROPRIETÁRIA

☎ 99 98407.7832 | 📷 construtora.uchoa

CONSTRUTORA UCHOA EIRELI- CNPJ: 10.811.637/0001-11

RUA SÃO FRANCISCO Nº 112- CENTRO | CEP: 657.20-000 | IGARAPÉ GRANDE-MA

TELEFONE: (99) 98435-2711 | (99) 98171-8888 | (99) 98407-7832- EMAIL: uchoa.galvao.construtora@gmail.com



CPL - TRIZIDEIA DO VALE
PROC. 100900J / 20 21
FLS. 740
RUB. h

FOTO GEORREFERENCIADA



CONSTRUTORA UCHOA EIRELI- CNPJ: 10.811.637/0001-11
RUA SÃO FRANCISCO Nº 112- CENTRO | CEP: 657.20-000 | IGARAPÉ GRANDE-MA
TELEFONE: (99) 98435-2711 | (99) 98171-8888 | (99) 98407-7832- EMAIL: uchoa.galvao.construtora@gmail.com

[Handwritten signatures and initials]



CPL - TRIZIDEIA DO VALE
PROC. 1009003 / 20.21
FLS. 741
RUB. f

**RELATORIO FOTOGRAFICO
FACHADA, ESCRITÓRIO/RECEPÇÃO,
ALMOXARIFADO/DEPÓSITO E DEMAIS INSTALAÇÕES.**



📞 99 98407.7832 | 📷 construtora.uchoa

CONSTRUTORA UCHOA EIRELI- CNPJ: 10.811.637/0001-11
RUA SÃO FRANCISCO Nº 112- CENTRO | CEP: 657.20-000 | IGARAPÉ GRANDE-MA
TELEFONE: (99) 98435-2711 | (99) 98171-8888 | (99) 98407-7832- EMAIL: uchoa.galvao.construtora@gmail.com



CPL - TRIZIDELA DO VALE
PROC. 1009 001 / 20 21
FLS. 742
RUB. F

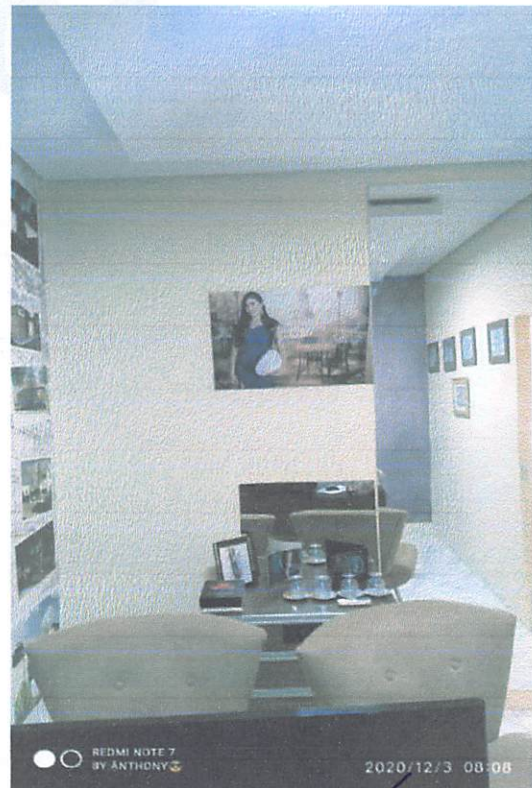
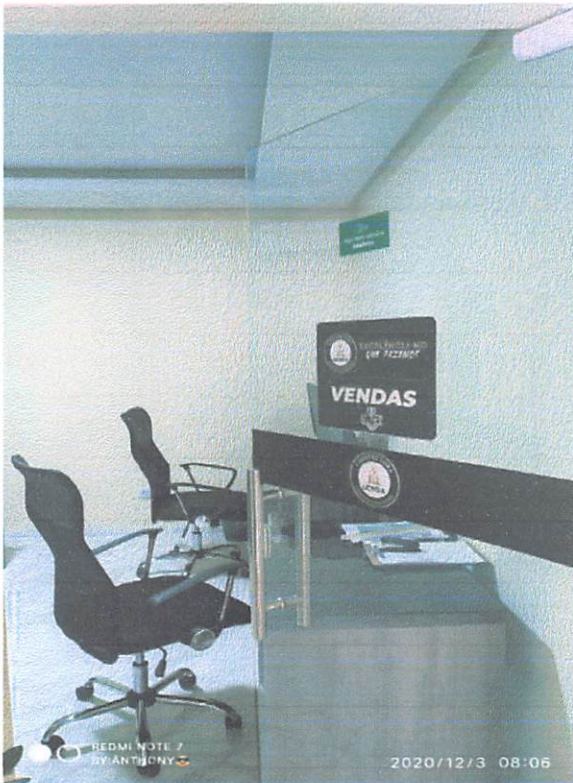
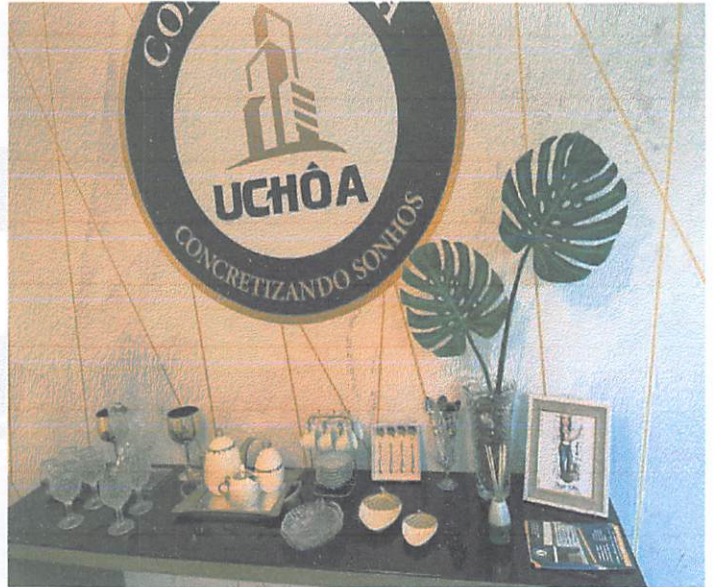
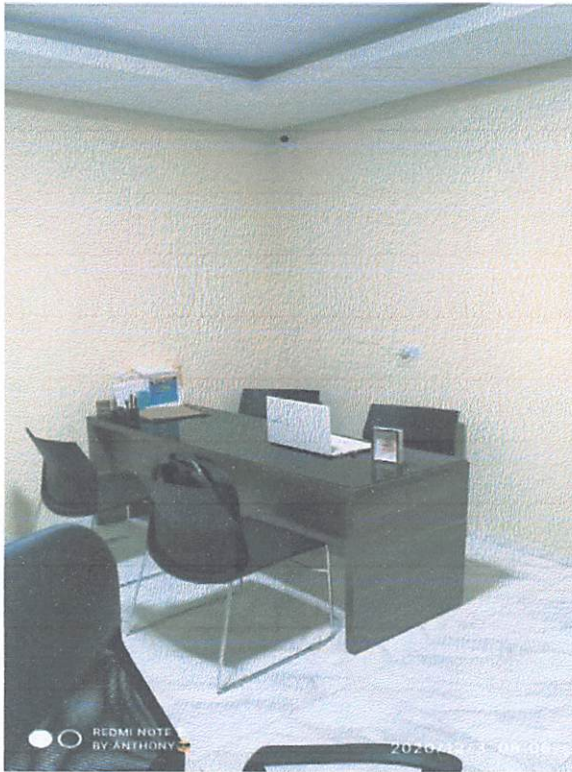

99 98407.7832

construtora.uchoa

CONSTRUTORA UCHOA EIRELI- CNPJ: 10.811.637/0001-11
RUA SÃO FRANCISCO Nº 112- CENTRO | CEP: 657.20-000 | IGARAPÉ GRANDE-MA
TELEFONE: (99) 98435-2711 | (99) 98171-8888 | (99) 98407-7832- EMAIL: uchoa.galvao.construtora@gmail.com



CPL - TRIZIDEIA DO VALE
PROC. 1009.001 / 20.21
FLS. 743
RUB.

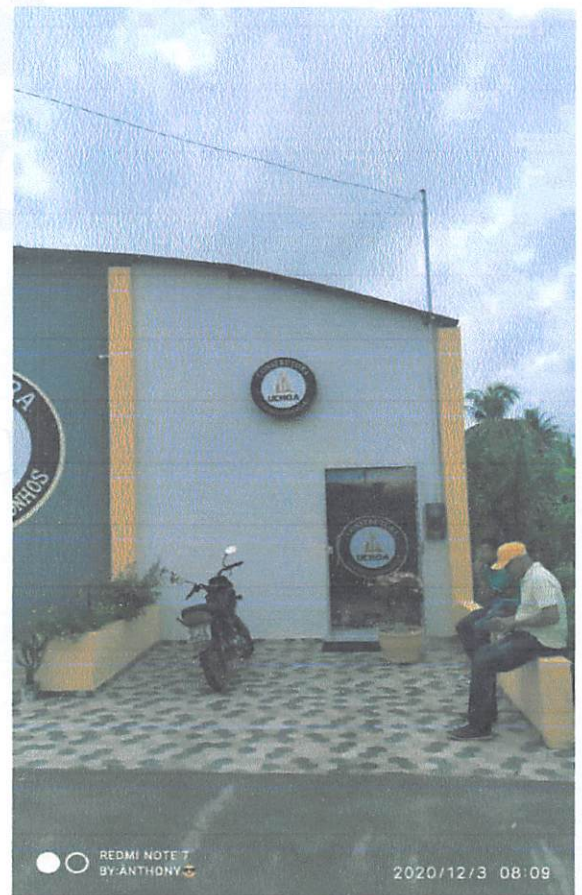
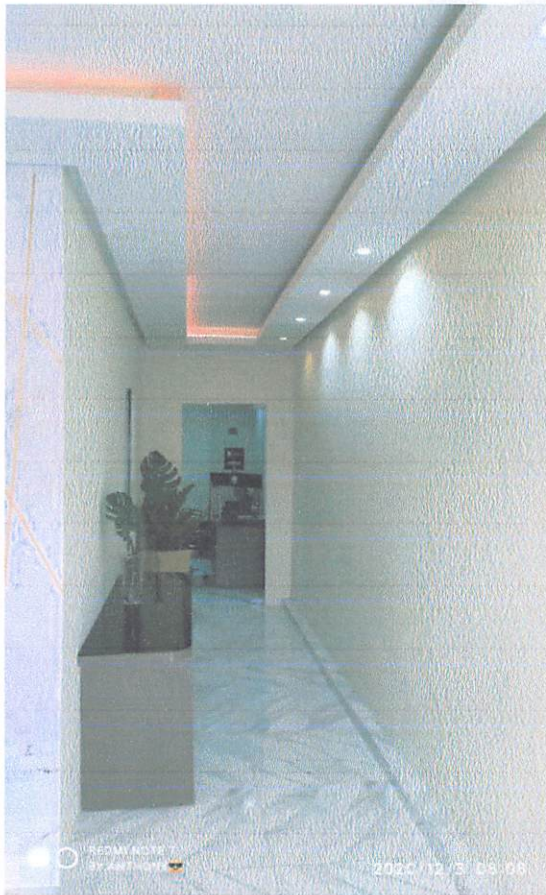
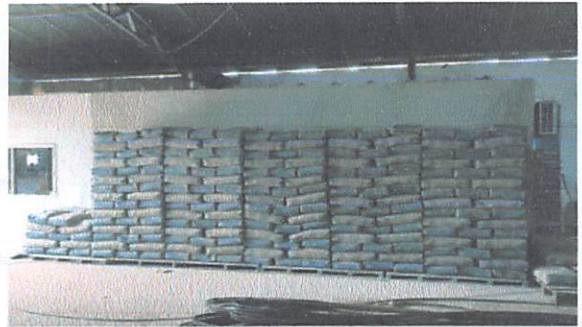
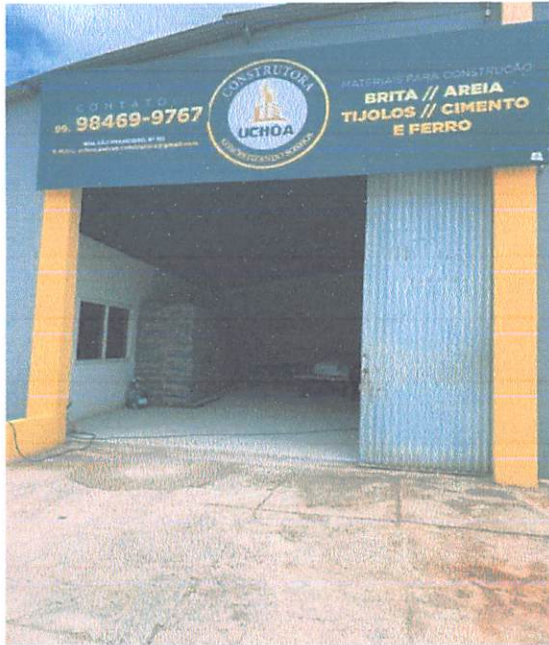

99 98407.7832 | construtora.uchoa

CONSTRUTORA UCHOA EIRELI- CNPJ: 10.811.637/0001-11
RUA SÃO FRANCISCO Nº 112- CENTRO | CEP: 657.20-000 | IGARAPÉ GRANDE-MA
TELEFONE: (99) 98435-2711 | (99) 98171-8888 | (99) 98407-7832- EMAIL: uchoa.galvao.construtora@gmail.com

CERTIDÃO ESPECÍFICA

Sistema Nacional de Registro de Empresas Mercantis - SINREM

Certificamos que as informações abaixo constam dos documentos arquivados
nesta Junta Comercial e são vigentes na data da sua expedição.

| Certificamos que CONSTRUTORA UCHÔA EIRELI encontra-se registrada nesta Junta Comercial, como segue: | | | Protocolo: MAC2101296126 |
|--|-------------|---|---|
| NIRE 21600123445 CNPJ 10.811.637/0001-11 | | Situação ATIVA Status SEM STATUS | |
| Endereço Completo SÃO FRANCISCO, N° 112, xxxxx, CENTRO - Igarapé Grande/MA - CEP 65720-000 | | | |
| Arquivamentos Posteriores | | | |
| Ato | Número | Data | Descrição |
| 310 | 20210554541 | 23/04/2021 | OUTROS DOCUMENTOS DE INTERESSE DA EMPRESA / EMPRESARIO |
| 223 | 20210345829 | 10/03/2021 | BALANCO |
| 002 | 20201157462 | 08/12/2020 | CONSOLIDAÇÃO DE CONTRATO/ESTATUTO |
| 002 | 20201157462 | 08/12/2020 | ALTERAÇÃO DE DADOS (EXCETO NOME EMPRESARIAL) |
| 002 | 20200659693 | 13/08/2020 | REENQUADRAMENTO DE MICROEMPRESA COMO EMPRESA DE PEQUENO PORTE |
| 002 | 20200659693 | 13/08/2020 | CONSOLIDAÇÃO DE CONTRATO/ESTATUTO |
| 002 | 20200659693 | 13/08/2020 | ALTERAÇÃO DE DADOS (EXCETO NOME EMPRESARIAL) |
| 223 | 20200432400 | 19/06/2020 | BALANCO |
| 002 | 21600123445 | 02/09/2019 | TRANSFORMAÇÃO |
| 002 | 21600123445 | 02/09/2019 | ALTERAÇÃO DE DADOS E DE NOME EMPRESARIAL |
| 223 | 20190008679 | 11/01/2019 | BALANCO |
| 002 | 20180766317 | 28/12/2018 | TRANSFORMAÇÃO |
| 002 | 20180766350 | 28/12/2018 | TRANSFORMAÇÃO |
| 002 | 20140653805 | 26/09/2014 | ALTERAÇÃO DE DADOS (EXCETO NOME EMPRESARIAL) |
| 315 | 20090154886 | 27/03/2009 | ENQUADRAMENTO DE MICROEMPRESA |
| 080 | 21101640746 | 27/03/2009 | INSCRIÇÃO |

Esta certidão foi emitida automaticamente em 16/06/2021, às 08:30:35 (horário de Brasília).
Se impressa, verificar sua autenticidade no <https://www.empresafacil.ma.gov.br>, com o código QCE2XFUA.



MAC2101296126

Lilian Theresa Rodrigues Mendonça
Secretário(a) Geral

CERTIDÃO SIMPLIFICADA

Sistema Nacional de Registro de Empresas Mercantis - SINREM

Certificamos que as informações abaixo constam dos documentos arquivados nesta Junta Comercial e são vigentes na data da sua expedição.

| | | | |
|--|--|--|--|
| Nome Empresarial: CONSTRUTORA UCHÔA EIRELI | | Protocolo: MAC2101295905 | |
| Natureza Jurídica: Empresa Individual de Responsabilidade Limitada (de Natureza Empresária) | | | |
| NIRE (Sede) 21600123445 | CNPJ 10.811.637/0001-11 | Arquivamento do Ato Constitutivo 27/03/2009 | Início de Atividade 27/03/2009 |
| Endereço Completo Rua SÃO FRANCISCO, Nº 112, CENTRO - Igarapé Grande/MA - CEP 65720-000 | | | |
| Objeto 4120-4/00 - CONSTRUCAO DE EDIFICIOS 4399-1/01 - ADMINISTRACAO DE OBRAS 2330-3/02 - FABRICACAO DE ARTEFATOS DE CIMENTO PARA USO NA CONSTRUCAO 4213-8/00 - OBRAS DE URBANIZACAO - RUAS, PRACAS E CALCADAS 3811-4/00 - COLETA DE RESIDUOS NAO-PERIGOSOS 4211-1/01 - CONSTRUCAO DE RODOVIAS E FERROVIAS 4211-1/02 - PINTURA PARA SINALIZACAO EM PISTAS RODOVIARIAS E AEROPORTOS 4212-0/00 - CONSTRUCAO DE OBRAS-DE-ARTE ESPECIAIS 4221-9/02 - CONSTRUCAO DE ESTACOES E REDES DE DISTRIBUICAO DE ENERGIA ELETRICA 4221-9/05 - MANUTENCAO DE ESTACOES E REDES DE TELECOMUNICACOES 4222-7/01 - CONSTRUCAO DE REDES DE ABASTECIMENTO DE AGUA, COLETA DE ESGOTO E CONSTRUCOES CORRELATAS, EXCETO OBRAS DE IRRIGACAO 4222-7/02 - OBRAS DE IRRIGACAO 4292-8/01 - MONTAGEM DE ESTRUTURAS METALICAS 4299-5/01 - CONSTRUCAO DE INSTALACOES ESPORTIVAS E RECREATIVAS 4311-8/01 - DEMOLICAO DE EDIFICIOS E OUTRAS ESTRUTURAS 4311-8/02 - PREPARACAO DE CANTEIRO E LIMPEZA DE TERRENO 4313-4/00 - OBRAS DE TERRAPLENAGEM 4321-5/00 - INSTALACAO E MANUTENCAO ELETRICA 4322-3/01 - INSTALACOES HIDRAULICAS, SANITARIAS E DE GAS 4329-1/01 - INSTALACAO DE PAINEL PUBLICITARIOS 4329-1/04 - MONTAGEM E INSTALACAO DE SISTEMAS E EQUIPAMENTOS DE ILUMINACAO E SINALIZACAO EM VIAS PUBLICAS, PORTOS E AEROPORTOS 4330-4/01 - IMPERMEABILIZACAO EM OBRAS DE ENGENHARIA CIVIL 4330-4/02 - INSTALACAO DE PORTAS, JANELAS, TETOS, DIVISORIAS E ARMARIOS EMBUTIDOS DE QUALQUER MATERIAL 4330-4/03 - OBRAS DE ACABAMENTO EM GESSO E ESTUQUE 4330-4/04 - SERVICOS DE PINTURA DE EDIFICIOS EM GERAL 4330-4/05 - APLICACAO DE REVESTIMENTOS E DE RESINAS EM INTERIORES E EXTERIORES 4330-4/99 - OUTRAS OBRAS DE ACABAMENTO DA CONSTRUCAO 4391-6/00 - OBRAS DE FUNDACOES 4399-1/02 - MONTAGEM E DESMONTAGEM DE ANDAIMES E OUTRAS ESTRUTURAS TEMPORARIAS 4399-1/05 - PERFURACAO E CONSTRUCAO DE POCOS DE AGUA 4924-8/00 - TRANSPORTE ESCOLAR 4930-2/01 - TRANSPORTE RODOVIARIO DE CARGA, EXCETO PRODUTOS PERIGOSOS E MUDANCAS, MUNICIPAL 7112-0/00 - SERVICOS DE ENGENHARIA 7711-0/00 - LOCACAO DE AUTOMOVEIS SEM CONDUTOR 7719-5/99 - LOCACAO DE OUTROS MEIOS DE TRANSPORTE NAO ESPECIFICADOS ANTERIORMENTE, SEM CONDUTOR (CAMINHOES, REBOQUES, SEMIR REBOQUES E SIMILARES) 7731-4/00 - ALUGUEL DE MAQUINAS E EQUIPAMENTOS AGRICOLAS SEM OPERADOR 7732-2/01 - ALUGUEL DE MAQUINAS E EQUIPAMENTOS PARA CONSTRUCAO SEM OPERADOR, EXCETO ANDAIMES 8129-0/00 - ATIVIDADES DE LIMPEZA NAO ESPECIFICADAS ANTERIORMENTE (LIMPEZA DE RUAS, CAIXA DE AGUA E CAIXA DE GORDURAS) 8130-3/00 - ATIVIDADES PAISAGISTICAS 9102-3/02 - RESTAURACAO E CONSERVACAO DE LUGARES E PREDIOS HISTORICOS 8599-6/04 - TREINAMENTO EM DESENVOLVIMENTO PROFISSIONAL E GERENCIAL 7020-4/00 - ATIVIDADES DE CONSULTORIA EM GESTAO EMPRESARIAL, EXCETO CONSULTORIA TECNICA ESPECIFICA. | | | |
| Capital R\$ 800.000,00 (oitocentos mil reais) Capital Integralizado R\$ 800.000,00 (oitocentos mil reais) | Porte EPP (Empresa de Pequeno Porte) | Prazo de Duração Indeterminado | |
| Titular Nome THAYLA CRISTINA GOMES DA ROCHA UCHOA GALVAO CPF 604.745.393-77 | Administrador S | Início do Mandato 07/12/2020 | Término do Mandato |
| Dados do Administrador Nome THAYLA CRISTINA GOMES DA ROCHA UCHOA GALVAO CPF 604.745.393-77 | Início do Mandato 07/12/2020 | Término do Mandato | |
| Último Arquivamento Data 23/04/2021 | Número 20210554541 | Ato/eventos 310 / 310 - OUTROS DOCUMENTOS DE INTERESSE DA EMPRESA / EMPRESARIO | Situação ATIVA Status SEM STATUS |

Esta certidão foi emitida automaticamente em 16/06/2021, às 08:29:47 (horário de Brasília).
 Se impressa, verificar sua autenticidade no <https://www.empresafacil.ma.gov.br>, com o código OSUEDH1J.



MAC2101295905

Lilian Theresa Rodrigues Mendonça
 Secretário Geral